Tips
total. regional.
27.12.2018 / KW 52 / www.tips.at

1.000e Abverkaufs-ausstellungsstücke jetzt online auf www.xxxlutz.at abrufbar!

XXXLutz

AB **SOFORT** STARTET ÖSTERREICHS **GRÖSSTER RÄUMUNGS**VERKAUF!

RÄUMUNGS-VERKAUF

30%[1)]

Ausgenommen alle Werbe- und Aktionsartikel aus den aktuellen Prospekten auf www.xxxlutz.at/brochures und Online Only Produkte

AUF VIELE MÖBEL

VOM HERSTELLERLISTENPREIS

1) Gültig vom Herstellerlistenpreis. Nicht mit anderen Aktionen (z. B. Gutscheinen und Rabattaktionen) kumulierbar. Nicht einzulösen auf Online Only Produkte im Online Shop. Alle Preise sind Abholpreise. Gültig bis 02.01.2019. Nicht gültig auf bereits getätigte Aufträge und Produkte der Marken Rolf Benz, Joop!, Stressless, Erpo, Brühl, Bretz, Team 7, Spectral, Stokke, Birkenstock, Anrei, Biohort, Kettler, Glatz, Zebra, Forcher, Sudbrock und Physiosleep. Impressum: Medieninhaberin und Herstellerin: XXXLutz KG, Römerstraße 39, 4600 Wels. ©XXXLutz Marken GmbH

50%

Ausgenommen alle Werbe- und Aktionsartikel aus den aktuellen Prospekten auf www.xxxlutz.at/brochures und Online Only Produkte

AUF VIELE **ARTIKEL** AUS DEM **WEIHNACHTS-MARKT**

Nicht mit anderen Aktionen (z. B. Gutscheinen und Rabattaktionen) kumulierbar. Nicht einzulösen auf Online Only Produkte im Online Shop. Alle Preise sind Abholpreise. Gültig bis 14.01.2019. Nicht gültig auf bereits getätigte Aufträge.

XXXL **RÄUMUNGS**GUTSCHEIN

IM WERT VON

50€

Ausgenommen alle Werbe- und Aktionsartikel aus den aktuellen Prospekten auf www.xxxlutz.at/brochures und Online Only Produkte

AB EINEM EINKAUFSWERT VON **150** EURO

BEIM KAUF VON VIELEN **BOUTIQUE**ARTIKELN, **BÖDEN, VORHÄNGEN, HEIMTEXTILIEN** UND **LEUCHTEN**

BN562

Pro Person und Einkauf ist nur ein Gutschein gültig. Nicht mit anderen Aktionen (z. B. Gutscheinen oder Rabattaktionen) kumulierbar. Gültig bis 02.01.2019. Nicht gültig auf bereits getätigte Aufträge, Produkte der Marken Villeroy & Boch, WMF, Tefal, Fissler, sowie bei Kauf von Gutscheinen, Kleinelektro und Büchern. Keine Barauszahlung möglich. Auch im Online Shop einlösbar mit Code: BN562

Österreichische Post AG | RM 02A034595K | 4010 Linz | Gesamt 858.950 Stk. | Redaktion: +43 (0)732 / 7895

Anzeige

Kirchdorf

XXXLutz

VIELE **AUSSTELLUNGS-,**
REST- UND **EINZELSTÜCKE**
MÜSSEN RAUS!

RÄUMT BIS -70%

1.000e Abverkaufsausstellungsstücke jetzt online auf **www.xxxlutz.at** abrufbar!

STATT ~~1.499,-~~*

799,- SIE SPAREN **46%**

ECKBANKGRUPPE, 4TLG.

4+2 STÜHLE GRATIS[1)]

BEIM **KAUF** VON **4 SPEISEZIMMER-STÜHLEN** DES GLEICHEN MODELLS UND EINEM **ESSTISCH** ERHALTEN SIE **2 STÜHLE GRATIS!**

Ausgenommen alle Werbe- und Aktionsartikel aus den aktuellen Prospekten auf www.xxxlutz.at/brochures und Online Only Produkte

Eckbankgruppe 4-teilig in San Remo Eiche Nachbildung, Lederlook Dunkelgrau, best. aus: Eckbank, links und rechts montierbar, ca. 155x205cm, Esstisch, ca. 138x90cm und 2 Schwingstühlen statt 1.499,-* **799,-** (06750146/01)

50% AUF VIELE **EINBAUKÜCHEN** DER MARKEN VOM HERSTELLER-LISTENPREIS

Ausgenommen alle Werbe- und Aktionsartikel aus den aktuellen Prospekten auf www.xxxlutz.at/brochures und Online Only Produkte

Dieter Knoll Collection novel DANKÜCHEN

Gültig bis 19.01.2019. Gültig vom Herstellerlistenpreis. Nicht mit anderen Aktionen (z. B. Gutscheinen oder Rabattaktionen) kumulierbar. Alle Preise sind Abholpreise. Nicht gültig auf bereits getätigte Aufträge.

+

10% EXTRA

Ausgenommen alle Werbe- und Aktionsartikel aus den aktuellen Prospekten auf www.xxxlutz.at/brochures und Online Only Produkte

In Form von Gutscheinen für Ihren nächsten Einkauf.

10% zusätzlich (beim Kauf einer Einbauküche im Aktionszeitraum) in Form von Gutscheinen für Ihren nächsten Einkauf. Gültig bis 19.01.2019. Nicht mit anderen Aktionen (z. B. Gutscheinen oder Rabattaktionen) kumulierbar. Nicht im Online Shop einlösbar. Nicht gültig auf bereits getätigte Aufträge und Serviceleistungen. Keine Barauszahlung möglich.

+

XXXL **FINANZIERUNG**

48 MONATE **ZINSFREI**

0% ZINSEN
0% ANZAHLUNG
0% BEARBEITUNGS-**GEBÜHR**

Nur für Einbauküchen ab einem Einkaufswert von € 1.000,-

0% Effektivzinssatz p.a.; 0% Anzahlung, 0% Bearbeitungsgebühr. Laufzeit: 48 Monate; ab einem Einkaufswert von 1.000,- Euro; bankübliche Bonitätskriterien vorausgesetzt. Finanzierungsentscheidung obliegt unserer Partnerbank: BNP Paribas Personal Finance SA, Niederlassung Österreich. Finanzierungsbeispiel: Gesamtkreditbetrag € 1.500,-; Laufzeit 48 Monate; monatliche Rate € 31,25; zu zahlender Gesamtbetrag: € 1.500,-, gültig bis 19.01.2019. Finanzierungen unter 1.000,- Euro Einkaufswert sind über unsere credit-fleX card möglich. Für weitere Informationen wenden Sie sich bitte an unsere Mitarbeiter/Innen in den Filialen.

1) Nicht mit anderen Aktionen (z. B. Gutscheinen oder Rabattaktionen) kumulierbar. Alle Preise sind Abholpreise. Gültig bis 02.01.2019. Nicht gültig auf bereits getätigte Aufträge und Produkte der Marke Rolf Benz, Joop!, hülsta und Team 7. *Stattpreis bezieht sich auf uns vom Hersteller unverbindlich empfohlenen Preis. Alle Preise sind Abholpreise. Solange der Vorrat reicht. Gültig bis 02.01.2019. Impressum: Medieninhaberin und Herstellerin: XXXLutz KG, Römerstraße 39, 4600 Wels. ©XXXLutz Marken GmbH

WAS DER ALLES HAT – auch.online

Tips
Kirchdorf
total. regional.
27.12.2018 / KW 52 / www.tips.at

Ballabend Die Band MYBOCK sorgt für Stimmung bei der Steyrtaler Trachtennacht, veranstaltet von der Landjugend Grünburg-Steinbach. Seite 27 / Foto: Werner Burgstaller

Schaurig-schönes Spektakel Unter dem Motto „Feuer und Rauch – das ist unser Brauch" zeigen die „Kremstaler Burg Teufeln" eine spektakuläre Show beim Kremstaler Perchtenlauf in Micheldorf. Seite 28 / Foto: Kremstaler Burg Teufeln

Alkolenker: Folgen zu wenig bewusst

Von 2013 bis 2017 waren 8,8 Prozent der Verkehrsunfälle im Bezirk Kirchdorf Alkoholunfälle. Die Folgen sind den alkoholisierten Lenkern oft zu wenig bewusst. Nicht der Führerscheinentzug ist das Problem, sondern das menschliche Leid, das bei verschuldeten Verkehrsunfällen mit Personenschaden oft ausgelöst wird. Seite 4

Studium

Nadine Allmer aus Pettenbach berichtet über ihre Erlebnisse während ihres Auslandssemesters in Estland. >> Seite 15

Abenteuer

Der Steyrer Rad-Abenteurer Andreas Hübl präsentiert die „Alles Leinwand Reise- & Abenteuertage" im Kino Kirchdorf. >> Seite 31

WIFI Kirchdorf
Lern dich weiter.
Idealgewicht mit Hypnose
11.1.2019, Fr 14:30 Uhr
€ 109,- inkl. 2 CD´s
Jetzt anmelden unter:
T 05-7000-5410
kirchdorf@wifi-ooe.at

Österreichische Post AG | RM 09A038039K | 4010 Linz | Auflage Kirchdorf 24.569 Stk. | OÖ 684.947 Stk. | Gesamt 858.950 Stk. | Redaktion +43 (0)75 82 / 519 23

VERKEHR

Anteil der Alkoholunfälle ist im Bezirk Kirchdorf am höchsten

BEZIRK. Der Bezirk Kirchdorf ist, laut einer VCÖ-Analyse, trauriger Spitzenreiter beim Anteil der Alkoholunfälle an den Verkehrsunfällen in den vergangenen fünf Jahren.

von SUSANNE WINTER

Von 2013 bis 2017 ereigneten sich im Bezirk Kirchdorf insgesamt 1178 Verkehrsunfälle mit Personenschaden. Bei 104 Unfällen spielte Alkohol eine Rolle. Somit waren 8,8 Prozent der Verkehrsunfälle im Bezirk Kirchdorf Alkoholunfälle. Das ist, laut einer VCÖ-Analyse auf Basis von Daten der Statistik Austria, der höchste Anteil in Oberösterreich. Dahinter folgen die Bezirke Schärding mit 8,2 Prozent, Braunau mit 7,6 Prozent und Vöcklabruck mit 7,3 Prozent.

Traurige Opferbilanz

Am niedrigsten ist der Anteil der Alkoholunfälle in Wels, wo in den vergangenen fünf Jahren 3,3 Prozent der Verkehrsunfälle mit Personenschaden von alkoholisierten Lenkern verursacht wurden. Der Landesschnitt liegt bei sechs Prozent. 30 Todesopfer und 2.715 Verletzte – das ist die traurige Opferbilanz der Alko-Unfälle in Oberösterreich in den vergangenen fünf Jahren.

Strenge Kontrollen

Die Polizeibeamten im Bezirk Kirchdorf reagieren auf den hohen Anteil an Alkoholunfällen mit strengen Kontrollen. „Wir sind das ganze Jahr über mit unseren Alkovortestgeräten und Alkomaten unterwegs. Ebenso kommt das Drogenvortestgerät immer öfter zum Einsatz," so Reinhard Menneweger, Verkehrs- und Einsatzreferent beim Bezirkspolizeikommando Kirchdorf und Bezirkspolizeikommandant-Stellvertreter.

Bei 0,5 Promille verdoppelt sich das Unfallrisiko

Die kalte Jahreszeit ist auch die Zeit von Punsch und Glühwein. Aufgrund der Süße wird die Wirkung dieser Getränke oft unterschätzt. Zudem kann der Alkoholgehalt je Punsch und Punschstand stark variieren. Laut VCÖ steigt bereits bei 0,5 Promille das Unfallrisiko auf das Doppelte.

Unfälle können leider nicht gänzlich verhindert werden

Nicht nur vor Weihnachten, sondern auch rund um Silvester werde, laut Reinhard Menneweger, verstärkt kontrolliert. Doch der Kontrolldruck und die präventiven Maßnahmen wie Aufklärung der Lenker bei jeder sich bietender Gelegenheit und diverse Presseaussendungen können diese Unfälle offenbar nicht gänzlich verhindern. „In Österreich ist es leider nach wie vor salonfähig bei Festlichkeiten zu trinken und dann mit dem eigenen Fahrzeug heimzufahren", bedauert Menneweger.

Infrastruktur verbessern

Der Bezirkspolizeikommandant-Stellvertreter sieht noch Handlungsbedarf beim infrastrukturellen Angebot.

> *Wer alkoholisiert einen Unfall verursacht, kann sein Leben ruinieren und seine Existenz aufs Spiel setzen.*
>
> REINHARD MENNEWEGER

Foto: BPK Kirchdorf

„Autofahrer haben bei uns am Land das Problem, dass zu später Stunde zu wenig öffentliche Verkehrsmittel verfügbar sind. Das Angebot von Bus oder Taxi reicht oft nicht aus. Schließlich steigen sie ins Fahrzeug und nehmen das Risiko in Kauf, im alkoholisierten Zustand ein Fahrzeug zu lenken", fordert Menneweger strukturelle Maßnahmen. „Verlängerte Betriebszeiten der öffentlichen Verkehrsmittel, Nacht- bzw. Discobusse, mehr Taxiangebot etc. könnten die Situation verbessern. Zudem sollte sich jeder größere Veranstalter ein Heimkehr-Konzept überlegen. Immer häufiger werden kostenlose Heimbringerdienste angeboten", berichtet der Bezirkspolizeikommandant-Stellvertreter.

Bewusstsein schaffen

Laut Reinhard Menneweger sind den Lenkern oft die Folgen zu wenig bewusst. „Der Führerscheinentzug ist eher eine erzieherische Maßnahme. Der Lenker soll es als Anstoß nehmen, über sein Verhalten nachzudenken. Wenn er alkoholisiert einen Unfall verursacht, kann er damit sein Leben ruinieren und seine Existenz aufs Spiel setzen, das sollte sich jeder Lenker bewusst machen", so Menneweger.

Folgen nach Unfall

Nicht der Führerscheinentzug sei das Problem, sondern das menschliche Leid, das bei verschuldeten Verkehrsunfällen mit Personenschaden oft ausgelöst wird. Auf den schuldigen, alkoholisierten Lenker kommen unter anderem Regressforderungen der Versicherungen und zivilrechtliche Forderungen in nicht unbedeutender Höhe zu. „Alkoholisiert ein Fahrzeug zu lenken ist nicht cool – es ist verantwortungslos, gefährdet Menschenleben und kann sehr viel Leid über Familien bringen", betont Reinhard Menneweger abschließend. ■

Der Anteil der Alkohol-Unfälle ist im Bezirk Kirchdorf am höchsten. Foto: Wodicka

Die Kirchdorfer Kinder besuchten die Bewohner des Altenheimes. Foto: Kindergarten

KINDERGARTEN

Kinder im Altenheim

KIRCHDORF. Seit heuer gibt es im Kindergarten Hellerwiese in Kirchdorf ein neues Projekt. Eine Gruppe von Kindern – der sogenannte „Kinderchor“ – besucht die Bewohner des Alten- und Pflegeheimes Kirchdorf. Die Kinder singen Lieder, tragen Gedichte vor und sammeln tolle Eindrücke. Im November startete das Projekt mit dem ersten Besuch, wo die Kinder mit ihren selbstgebastelten Laternen alle Stockwerke begrüßten. Auch eine kleine Weihnachtsfeier wurde gestaltet. Einige malten Bilder für die Bewohner und gemeinsam wurden Weihnachtslieder gesungen. Die Kinder sind vor den Besuchen ganz neugierig und aufgeregt, sie lieben die Gespräche mit den Bewohnern. Auch die Bewohner genießen den Besuch.
„Wir möchten uns bei der Heimleitung und der Leitung des Betreuungs- und Pflegedienstes für die tolle Zusammenarbeit bedanken“, sagt Susanne Filzmoser. ■

VOLKSSCHULE

Adventliche Feier

KREMSMÜNSTER. Die Volksschule Kirchberg bei Kremsmünster lud zu ihrer adventlichen Feier in die Kirche Kirchberg ein. Unter Beteiligung aller Klassen erklangen Advents- und Weihnachtslieder und wurden Gedichte und Sprechstücke vorgetragen. Mit einem Hirtenspiel zeigten die Schüler der dritten Klasse ihre schauspielerischen Fähigkeiten. Nach der stimmungsvollen Feierstunde konnte man sich mit Punsch und Jause stärken. Mit den freiwilligen Spenden der Veranstaltung werden zwei Hilfsprojekte im Erdbebengebiet von Tibet unterstützt: „Namaste“ half beim Aufbau der Aankura English Secondary Boarding School und unterstützt die Bedürftigsten im Sinne der „Hilfe zur Selbsthilfe“. „Child Vision Nepal“ ist ein Hilfsprojekt für Mädchen und Frauen in Nepal mit dem Ziel, Kinder vor Mädchenhandel zu bewahren. ■

Foto: Anita Thaller-Hahn

Die Volksschüler gestalteten eine adventliche Feier in der Kirche Kirchberg.

LEITUNG FINANZBUCHHALTUNG
(BILANZBUCHHALTER/IN)
KIRCHDORF/KREMS

Sie haben einen sicheren Instinkt für Zahlen? Sie beißen sich fest bis Soll und Haben stimmen? Sie springen erst los, wenn der letzte Fall verbucht ist?

Dann kommen Sie zu uns -
wir brauchen eine(n) löwenstarke(n) Bilanzbuchhalter(in)!

Die KIRCHDORFER GRUPPE verbindet die Erfahrung eines Traditionsunternehmens mit der Innovationskraft des Technologieführers für eine erfolgreiche gemeinsame Zukunft. Unser Zementwerk in Kirchdorf ist Weltmeister im Umweltschutz und zeichnet sich durch hohe Werte- und Mitarbeiterorientierung aus.

DAS IST IHR REVIER
- Monats- und Jahresabschlüsse nach UGB
- Steuerrecht
- Zahlungsverkehr und Bankbuchungen
- Umsatzsteuervoranmeldungen und Steuererklärungen
- Konsolidierung

DAS BRINGEN SIE MIT
- Kaufmännische Ausbildung mit abgeschlossener Bilanzbuchhalterprüfung
- Bilanzierungserfahrung
- Sehr gute MS-Office Kenntnisse
- Hohes Maß an Genauigkeit und Verantwortungsbewusstsein
- Kernwerte: Leistungsorientiert, Einfallsreich, Offen

DAS BIETEN WIR
- Verantwortungsvolles Aufgabengebiet
- Auf Wertschätzung basierende Unternehmenskultur
- Freundliches, hilfsbereites Team
- Langfristige Anstellung und persönliche Entwicklungsmöglichkeit
- Umfassende Sozialleistungen, u.a. für Sicherheit und Gesundheit am Arbeitsplatz
- Jahresgehalt von ca. € 60.000.-, abhängig von Ihrer Qualifikation & Berufserfahrung

INTERESSE?
Schicken Sie uns Ihre vollständigen Bewerbungsunterlagen an bewerbung@kirchdorfer-zement.at. Wir freuen uns schon auf Sie!

SCHON GEHÖRT

Gemeldet aus den Gemeinden

MICHELDORF

GEBURTSTAG:
Theresia Goss (82);

TODESFALL:
Irma Staudinger,
im 86. Lebensjahr;
Foto: privat

MOLLN

GEBURT:
Vanessa,
Eltern: Silvia Mayrhofer & Helmut Pammer;
Foto: babysmile24

RIED IM TRAUNKREIS

GEBURT:
Nicole,
Eltern: Julia & Dominik Eder;
Foto: babysmile24

SCHLIERBACH

TODESFALL:
Maria Fribl,
im 98. Lebensjahr;
Foto: privat

STEINBACH AN DER STEYR

GEBURTSTAG:
Mag. Alois Hofmann (65);

STEYRLING

GEBURT:
David,
Eltern: Sabine Herndl & Bernhard Sieberer;
Foto: babysmile24

WARTBERG

GEBURT:
Laura,
Eltern: Silke Molterer & Josef Pürstinger;
Foto: babysmile24

WINDISCHGARSTEN

GEBURT:
Josef,
Eltern: Andrea & David Strutzenberger;
Foto: babysmile24

GEBURT:
Luca,
Eltern: Daniela & Herbert Kreuzgruber;
Foto: babysmile24

Neue Pausengeräte Rechtzeitig mit den ersten größeren Schneemengen überraschte der Elternverein die Micheldorfer Volksschüler mit neuen Pausengeräten. Auf diese Weise gelingt den Kindern mit Sicherheit ein guter Rutsch ins neue Jahr.
Foto: Volksschule Micheldorf

SCHLAFLIEDER

Steinbacher Sängerin veröffentlicht CD mit Schlafliedern aus aller Welt

STEINBACH AN DER STEYR/MICHELDORF. Ihren persönlichen Traum erfüllte sich die Sängerin Marianne Riedl aus Steinbach an der Steyr. Sie hat gemeinsam mit Gerald Lindinger aus Micheldorf ihre eigene Schlaflieder-CD herausgebracht.

Die Musiker Marianne Riedl und Gerald Lindinger Foto: Lindinger

Marianne Riedl sammelte immer schon Schlaflieder aus aller Herren Länder. Im Rahmen des Gitarrenunterrichts bei Musiklehrer Gerald Lindinger hatten die Musiker die Idee für ein außergewöhnliches und zugleich berührendes Musik-Projekt: die Schlafliedersammlung selbst zu interpretieren und auf einer eigenen CD festzuhalten. Nach einigen Konzerten im Vorjahr erfüllt sich nun der Traum der gelernten Glaskünstlerin und Sängerin, der Traum einer eigenen CD, die den Titel „Traumfänger – Lieder zum Einschlafen und Träumen aus aller Welt“ trägt. So unterschiedlich unsere Träume sein können, so vielfältig sind die von Marianne Riedl gesammelten Wiegenlieder. Sie unterscheiden sich durch die kulturelle Vielfalt in ihren Stilen und spannen einen Bogen von der Renaissance über den Jazz bis zu den Singer-Songwritern.

Verschiedene Sprachen

Marianne Riedl singt die Lieder in verschiedenen ursprünglichen Sprachen – englisch, französisch, italienisch, spanisch, russisch, türkisch, hebräisch, deutsch und österreichisch. Sie wird dabei von Musiklehrer Gerald Lindinger auf unterschiedlichsten Instrumenten begleitet. ■

SPENDENAKTION

Glücksstern und Christkindl: Über 1.000 Anträge sind eingegangen

OÖ. Wenn es darum geht, Oberösterreichern zu helfen, die sich gerade in einer schweren Notlage befinden, dann ist das OÖN-Christkindl eine der ersten Adressen, an die man sich wenden kann. Über 1.000 Anträge sind bis Anfang Dezember eingegangen. Die größte Spendenaktion des Landes wird deshalb heuer auch vom Tips-Glücksstern unterstützt.

von MICHAELA PRIMESSNIG

Foto: Weihbold

René Laglstorfer und Verena Gabriel vom Christkindl-Büro mit Rosi Resch (Mitte), die 1964 die Aktion ins Rollen brachte.

Begonnen hat die Geschichte des OÖN-Christkindls im Jahr 1964. Damals hat die 14-jährige Rosi aus Vöcklabruck einen Brief an die Redaktion geschrieben und sich warme Winterkleidung für ihre jüngeren Geschwister gewünscht. Ihr 13. Geschwisterchen war gerade verstorben, die Mutter war noch im Krankenhaus und der Vater beinamputiert. Die Leser bereiteten der armen Familie ein wunderschönes Weihnachtsfest mit Winterkleidung, Spielsachen und einer Krippe aus Holz.

Brief eines Mädchens war Start für Christkindl-Aktion

Erst heuer wurde die heute 69-Jährige ausgeforscht und vom Christkindl-Team besucht. Dass aus ihrem Brief die größte Spendenaktion des Landes geworden ist, konnte sie kaum fassen.

Denn auch heuer hat das vierköpfige Team in der Redaktion der Oberösterreichischen Nachrichten jede Menge zu tun. Über 1.000 Anträge sind bis Anfang Dezember eingegangen. „Es sind wirklich große Stapel, die wir nach Dringlichkeit versuchen zu reihen. Es fällt einem nicht leicht, wenn man mit so vielen Schicksalsschlägen bombardiert wird“, erzählt Verena Gabriel im Tips-Gespräch. Fall für Fall wird gelesen, erfasst und geprüft. Zahlreiche offene Fälle sind derzeit noch in Bearbeitung. „Gerade habe ich einen Fall gehabt, einer jungen Familie, die im Februar ihr Wunschkind bekommen haben. Kurz danach kam die schreckliche Diagnose einer schweren Krebserkrankung und die Nachricht, dass sie nicht mehr lange zu leben haben wird“, erzählt Gabriel. „Man nimmt diese Geschichten natürlich auch nach Dienstschluss mit nach Hause. Natürlich ist es aber ein wunderschönes Gefühl, wenn man Menschen helfen kann.“

Fälle werden genau geprüft

Doch weil es sehr strenge Richtlinien gibt, kann bei Überschreitung der Einkommensgrenzen nicht allen geholfen werden. „Das ist oft schwer, wenn es um tragische Fälle geht, aber nur so können wir gewährleisten, dass auch wirklich die etwas bekommen, die es wirklich ganz dringend brauchen“, so Gabriel. Das Feedback auf die Aktion ist auch heuer wieder gigantisch. Die Buchhalterin berichtet, dass teilweise sogar anonym wirklich hohe Beträge gespendet werden. Täglich kommen Firmen in das Christkindl-Büro und übergeben namhafte Summen, zahlreiche Vereine starten Benefizevents.

540.000 Euro wurden bereits für die Aktion gespendet

Fast 350.000 Euro gingen bisher bereits über Großspenden am Christkindl-Konto ein. Die Gesamtsumme beläuft sich derzeit auf rund 540.000 Euro (aktueller Stand vor Tips-Redaktionsschluss) und täglich kommen weitere Spenden dazu.

„Wir haben aber auch so viele Nachrichten per Post, Telefon, Email oder auf Facebook bekommen, dass Leute die Betroffenen mit Sachspenden oder anderen individuell für den Fall passenden Dingen unterstützen wollen. Das können wir natürlich nicht verwalten, vermitteln dann aber gerne weiter“, so Gabriel. Mit ihren Kollegen Kerstin Jansen, Andrea Messner und René Laglstorfer wird sie noch Tage weiterarbeiten, um jenen Unterstützung zukommen zu lassen, die es wirklich benötigen. Danke auch allen Tips-Lesern, die diese Aktion unterstützen. ■

i Spenden werden noch immer entgegengenommen! Wer helfen möchte, kann seine Spende an das Tips-Glücksstern-Konto zugunsten des OÖN-Christkindls richten: IBAN: AT02 2032 0000 0000 5000

Tips GLÜCKSSTERN

OÖN Christkindl

Weil Ansprüche und Tagesabläufe so verschieden sind wie die Menschen, richtet sich mit unseren Paket-Services alles nach Ihnen! Nur schade, dass nicht jedes Paket mit der Post kommt, oder? Deshalb gibt's bald **AllesPost®**: das neue Service, mit dem jedes Paket mit der Post kommt – egal mit welchem Paketdienst es versendet wurde.
Jetzt schon informieren und vorab registrieren unter allespost.at

Wenn's wirklich wichtig ist, dann lieber mit der Post.

ZIVILSCHUTZ-AKTION

Warnwesten für Kinder

BEZIRK. Anlässlich einer oberösterreichweiten Förderaktion bietet der OÖ Zivilschutz Warnwesten für Kindergartengruppen an.

Besonders für noch nicht selbstständige Kinder ist es in der dunklen Jahreszeit wichtig, rechtzeitig von motorisierten Verkehrsteilnehmern erkannt zu werden. Da sie jedoch oft zu dunkel gekleidet sind, werden sie als Fußgänger bei schlechter Sicht oder bei Dunkelheit erst sehr spät wahrgenommen.

„Sicherheit geht vor! Deswegen freut mich diese Zivilschutz-Aktion für Kindergärten besonders", erklärt Zivilschutz-Bezirksleiter Dieter Goppold, der in der Gemeinde Kremsmünster mit Bürgermeister Gerhard Obernberger (ÖVP) und Bürgermeister und Landtagsabgeordnetem Christian Dörfel (ÖVP) bereits die Warnwesten an den Kindergarten übergab. Aufgrund der starken Nachfrage und der positiven Rückmeldungen wurde die Förderaktion bis zum Frühjahr verlängert.

(v. l.) Bgm. LAbg. Christian Dörfel, Bgm. Gerhard Obernberger und Zivilschutz-Bezirksleiter Dieter Goppold mit den Warnwesten Foto: Gemeindeamt Kremsmünster, Kautny

Die Kindergärten oder Gemeinden können die Warnwesten beim OÖ Zivilschutz zum Förderpreis bestellen. Nähere Informationen gibt es auf www.zivilschutz-ooe.at.

Glücksstern Tips unterstützt mit dem Glücksstern auch dieses Jahr Menschen in Oberösterreich, die in eine Notlage geraten sind. Landeshauptmann Thomas Stelzer unterstützt die Aktion mit einer Spende, die er Tips-Redaktionsleiterin Alexandra Mittermayr übergab. Foto: Schobesberger

KRÄUTER-TIPP

von Karoline Postlmayr

Züge im Leben

Haltestellen, Umleitungen, Umwege und Unglücke treffen wir auf einer Zugfahrt.
An unserer Einstiegsstelle treffen wir unsere Eltern und meinen, dass sie immer mit uns reisen, aber an einer Haltestelle werden sie aussteigen und wir müssen ohne Eltern weiterreisen. Viele weitere Passagiere sind im Zug mit uns unterwegs, unsere Geschwister, Verwandte, Freunde, sogar die Liebe unseres Lebens begleitet uns.
Manche steigen aus und wir haben gar nicht bemerkt, dass sie fehlen. Etliche hinterlassen eine schmerzvolle Leere.
Es ist eine Reise voller Freuden, Leid, liebevollen Begegnungen und herzzerreißenden Trennungen. Unsere Ausstiegstelle wissen wir noch nicht, deshalb sollten wir uns über gute Beziehungen freuen. Deshalb müssen wir lieben, leben, lachen und verzeihen.

Den Moment, wo wir aussteigen und der Platz leer ist, sollten gute Gedanken mit dem Zug des Lebens weiter reisen. Vielen Dank an euch wunderbare Passagiere im Zug meines Lebens. Gütige Menschen sind stark und können mit Tränen in den Augen lächelnd sagen: „Es ist schön, dass es dich gibt."

Foto: Wodicka

Karoline Postlmayr
Tel.: 07257/7602
info@karolines-kraeuterschatz.at

ERFOLGSGESCHICHTE

„Bschoad-Binkerl“: Kulinarische Geschenke liegen voll im Trend

SCHLIERBACH. Die regionale Erfolgsgeschichte des „Bschoad-Binkerls“ feierte in Schlierbach ein besonderes Jubiläum.

(v. l.) Schlierbachs Bürgermeisterin Katharina Seebacher (ÖVP), Thomas Höfer, Andrea Spernbauer-Gierer, die 50.000ste Kundin mit Tochter, Landtagsabgeordneter Christian Dörfel (ÖVP) und Landesrat Max Hiegelsberger (ÖVP) Foto: Land OÖ

Der Genuss steht in der Weihnachtszeit im Mittelpunkt. Doch der Mega-Trend Regionalität ist nicht nur auf dem Weihnachtstisch, sondern auch unter dem Christbaum ein brandaktuelles Thema. Im Genussland Oberösterreich gibt es eine Vielzahl an regionalen Geschenkmöglichkeiten.

Im Shop von Thomas Höfer wurde kürzlich das 50.000ste „Bschoad-Binkerl“ übergeben. Seit rund zehn Jahren schnüren regionale Produzenten diese Pakete mit feinsten Zutaten aus dem Kremstal. Von Apfel-Grammelschmalz über Säfte bis hin zum Schlierbacher Schlosskäse ist alles dabei. „Das kulinarische Handwerk ist zeitgemäß interpretiert und traditionell verpackt. Diese sympathische Mischung macht den Erfolg aus“, so Initiator Thomas Höfer. Auch in Schlierbach merkt man, dass sowohl die Konsumenten als auch international tätige Unternehmen aus ganz Österreich nach wie vor stark auf regionale Produkte setzen und das „Bschoad-Binkerl“ als beliebtes, begehrtes und wertschätzendes Dankeschön gerne an Freunde, Mitarbeiter und Geschäftspartner verschenken.

„Heimisches Genusshandwerk“

„Die Oberösterreicher schätzen zunehmend Geschenke, die Genuss, Exklusivität und Nachhaltigkeit vereinen und finden in unserem heimischen Genusshandwerk und der landwirtschaftlichen Direktvermarktung die perfekten Anbieter“, unterstreicht Agrar-Landesrat Max Hiegelsberger (ÖVP). ■

TANZKURSE

40 Jahre Tanzschule Hippmann Kurse in Wels und Kirchdorf

KIRCHDORF/WELS. Ab Montag, 7. Jänner, beginnen neue Kurse für Paare, Singles und Brautpaare in der Tanzschule Hippmann im Stammhaus in Wels und ab Sonntag, 3. März auch im Pfarrsaal in Kirchdorf.

Einstieg alle 4 Wochen in Wels und bald auch in Kirchdorf. Foto: Hippmann

„Wo sich Lebensfreude trifft!“, lädt das Hippmann-Motto Erwachsene zum beschwingten Start ins neue Jahr zu lustigen Tanzkursen mit den wichtigsten Tänzen zu zweit von Walzer bis Discofox & Co. Kurse gibt es ab März ebenso in Kirchdorf, besonders beliebt sind die flexiblen Kurstermine in Wels speziell auch für Singles.

Infos auf www.tanzschule.at oder 07242/45095 ■ Anzeige

i

Walzer, Discofox & Co.
Paare Anfänger
Im Pfarrsaal Kirchdorf
je So ab 3.3., 18 Uhr
Kurz-Kurs vier Abende 89 Euro
in Wels – Woche ab 7.1.
Mo 20.30, Di 18 Uhr
Mi 19 Uhr, Do 19 Uhr
Fr 19 Uhr, Sa 19.30,
So 18 Uhr
Kurstag wochenweise flexibel wählbar!
Singles Anfänger
Mo 20.30 oder Do 19.00 Uhr

Spezialkurs Discofox in Kirchdorf /Pfarrsaal
je so ab 3.3., 16.30 Uhr
Kurz-Kurs vier Abende 89 Euro
Viele weitere Termine Discofox, Salsa, Rock'n´Roll etc. in Wels!

TIPS-TALK MIT THOMAS STELZER

„Die Suche nach den besten Fachkräften wird uns bis lange nach 2019 beschäftigen“

LINZ/OÖ. Am Ende seines ersten „ganzen“ Kalenderjahres als Landeshauptmann zieht Thomas Stelzer (ÖVP) im Gespräch mit Tips Bilanz über die prägenden Ereignisse eines Jahres und die größten Herausforderungen im Jahr 2019.

von JÜRGEN AFFENZELLER

Tips: *Herr Landeshauptmann, was ist aus Ihrer Sicht gut gelaufen in diesem Jahr 2018?*

Thomas Stelzer: Ich bin in erster Linie froh, dass ich jene Dinge, die ich mir konkret vorgenommen habe, auch durchgezogen habe, wie ein schuldenfreies Budget, um Luft für Investitionen zu haben oder etwa zuletzt den Ausbau der Wohnplätze für beeinträchtigte Menschen. Hier werden bis 2021 insgesamt 403 Wohnplätze geschaffen.

Tips: *Gab es dabei Momente, die besonders in Erinnerung bleiben und war auch eine besondere Enttäuschung dabei?*

Stelzer: Es waren Erlebnisse wie etwa die Special Olympics in der Region Vöcklabruck oder den 100. Geburtstag unseres Bundeslandes im November, die dieses Jahr prägten, aber auch Errungenschaften wie die zusätzlichen 105 Millionen Euro für die Linzer Johannes Kepler Universität, die wir mit harten Verhandlungen dem Bund abgerungen haben. Das sind wichtige Investitionen in die Zukunft. Enttäuschungen stecke ich gut weg, mir ist klar, dass es in der Politik immer Reibebäume geben muss und der bin halt manchmal ich.

Tips: *Ein Blick in die Glaskugel – was werden die vorrangigen Projekte 2019 werden?*

Stelzer: Für 2019 wird es natürlich darum gehen, die gute Wirtschaftslage in Oberösterreich weiterhin zur erhalten und die angesprochenen Investitionen, die wir uns im Budget erarbeiteten, bestmöglich zu nützen. Dazu gehört der Brückenbau genauso wie der Ausbau der Breitbandversorgung im Land. Aber es geht hier ja nicht nur um die Infrastruktur. Die Frage, wie wir die besten Fachkräfte finden, wird uns wohl noch lange Zeit über 2019 hinaus beschäftigen. Auch hier ist es gut, jetzt Bildungseinrichtungen und Universitäten zu stärken, denn hier wird eindeutig der Grundstein für die Fachkräfte von morgen gelegt.

Tips: *Die Kündigung des Theatervertrages durch die Stadt Linz ließ Zweifel an der Teamfähigkeit von Stadt und Land aufkommen. Wie steht es um das vielbeschworene „Miteinander“?*

Stelzer: Natürlich hab ich keine Freude, dass wir jetzt im Kulturbereich mehr zahlen müssen. Aber der Theatervertrag stimmt mich im Besonderen traurig, weil man mit diesem eigentlich zeigen wollte, dass wir gemeinsam im Kulturbereich arbeiten wollten. Wir haben nun zumindest noch in Gesprächen erreichen können, dass wir in der Frage Brucknerhaus und Brucknerorchester eine anständige Lösung finden. Der Weg wird auch künftig in der Gemeinsamkeit liegen, wir haben das mit der Stadt an Bord auch bei der Gesundheitsholding geschafft. Den Menschen draußen ist es meist ganz egal, wer genau etwas bezahlt, am Ende des Tages müssen die Leistungen in den verschiedensten Bereichen passen.

Tips: *Nach dem Abgang von Michael Strugl wurde Markus Achleitner dessen Nachfolger, Christine Haberlander Ihre Stellvertreterin. Zufrieden mit dem Start des neuen Gespanns?*

Stelzer: Unbedingt. Da ist zum einen mit Christine Haberlander eine neue Stellvertreterin, die mehr als ein Symbol ist und schon gezeigt hat, dass sie auch Entscheidungen treffen kann und will. Und dazu habe ich mit Markus Achleitner einen fähigen Manager für das große Standort-Ressort geholt. Hier sind wir für die Zukunft sehr gut aufgestellt.

> *EINE CHRISTINE HABERLANDER ALS MEINE STELLVERTRETERIN IST MEHR ALS NUR EIN SYMBOL.*
>
> *THOMAS STELZER*

Tips: *Funktioniert die Achse Oberösterreich-Wien mit der neuen Regierung jetzt besser?*

Stelzer: Es ist sicher gut, einen Bundeskanzler zu haben, zu dem man einen guten Draht hat, aber generell ist es wichtig, dass eine Bundesregierung endlich Entscheidungen trifft und diese auch umsetzt. Das war in der letzten Regierungsvariante zumindest am Schluss nicht mehr wirklich so. Jeder muss freilich seine Rolle erfüllen. So wie ein Kanzler für das ganze Land steht, wird für mich immer Oberösterreich im Vordergrund stehen. ■

Vier LH-Stationen aus 2018: Im Sommer bei den Special Olympics in Vöcklabruck...

... bei den Feiern zu „100 Jahre Oberösterreich“...

... am 1. Mai zu Besuch im Bezirksalten- und Pflegeheim Thalheim... Fotos: Land OÖ

... und bei der Höhenrausch-Eröffnung in Linz.

HOCHZEITSWELT

Messe-Höhepunkt: Und das Heiraten gelingt

LINZ. Qualität und Quantität: So lautet das Credo der Hochzeitswelt im Palais Linz. Beim 20. Mal wurde die Rekordausstelleranzahl von 125 erreicht – und das ausschließlich mit Dienstleistern aus der Hochzeitsbranche. Die Highlights sind die mehrmals täglich stattfindenden Fachvorträge sowie die Hänsel & Gretel Exklusivmodenschau. ■ Anzeige

Alles für den schönsten Tag gibt es im Palais Kaufmännischer Verein Linz.

Fotos: Hochzeitswelt

Infos zur Hochzeitsausstellung gibt es unter www.hochzeitswelt.at.

Fachvorträge täglich

Wedding Talk
Wohlfühlfaktoren am Hochzeitstag
10.30 und 13.30 Uhr

Freie Trauung
Alternative zur kirchlichen Trauung?
11.30 und 14.30 Uhr

Die Musik
Was vermeiden – wie genießen?
12.30 und 15.30 Uhr

Modenschau des Jahres
Hänsel & Gretel
11, 13 und 15 Uhr

Eintritt: Fünf Euro pro Person
Family-Ticket: Bei Begleitung des Brautpaares (nur bei beiden) haben Eltern und Großeltern freien Eintritt

Öffnungszeiten:
Samstag, 5. und Sonntag, 6. Jänner
von 10 bis 17 Uhr

Matura — und was jetzt?

Mit Dualer Akademie sofort ins Berufsleben starten

Seit Herbst 2018 gibt es die Duale Akademie, das neue Trainee-Programm der Wirtschaftskammer Oberösterreich.

Diese österreichweit einzigartige, neue Ausbildung ebnet für Maturanten, die nicht sofort ein Studium anstreben, aber auch für Studierende ohne Studienabschluss oder Berufsumsteiger neue Wege in eine erfolgreiche berufliche Zukunft. „*Wir schaffen damit neue Impulse für den Bildungsmarkt und die Wirtschaft*“, verweist WKOÖ-Präsidentin Doris Hummer darauf, dass die Duale Akademie jungen Menschen in Oberösterreich die Möglichkeit bietet, im Berufsleben sofort erfolgreich durchzustarten. Die Teilnehmer durchlaufen in eineinhalb bis zweieinhalb Jahren maßgeschneiderte Ausbildungen, die sie dazu qualifizieren, im Anschluss Karrieren als Fach- und Führungskräfte in zukunftsorientierten Berufsbildern zu machen.

Bezahlt werden fürs Lernen!

Neben der inhaltlichen Ausgestaltung dieser neuen Ausbildung ist außerdem der finanzielle Aspekt äußerst attraktiv, da die Teilnehmer an der Dualen Akademie ab dem ersten Ausbildungstag auf Höhe des Mindestkollektivvertrags der jeweiligen Branche entlohnt werden. Die Ausbildungsbetriebe zahlen die üblichen Lehrlingsentschädigungen und das Arbeitsmarktservice legt die Differenz zum Mindestkollektivvertragslohn dazu.

Weitere Besonderheiten der Dualen Akademie:

- Die Teilnehmer werden in eigenen DA-Berufsschulklassen und damit altersspezifisch unterrichtet.
- Teile der Fachtheorie erfolgen in englischer Sprache.
- Jedem DA-Teilnehmer wird für seine gesamte Ausbildungszeit ein Mentor zur Seite gestellt.
- Die Absolvierung einer Diplomarbeit (Zukunftsprojekt) sorgt für die optimale inhaltliche Verschränkung der unterschiedlichen Lernorte (Betrieb, Schule, Weiterbildung).
- Ein verpflichtender Auslandsaufenthalt leistet einen Beitrag zur internationalen Ausrichtung dieser neuen Ausbildung.

Berufsbilder

In einem ersten Schritt wird die Duale Akademie für die beiden Berufsbilder ‚Trade & Sales‘ (Schwerpunkt: Großhandel) sowie ‚Technics‘ (Schwerpunkt: Mechatronik) angeboten. Im Rahmen der Traineeprogramme der Dualen Akademie absolvieren die Teilnehmer 70 Prozent der Ausbildung im Betrieb, 20 Prozent der Ausbildungszeit in DA-Kompetenzzentren der Berufsschulen und 10 Prozent bei Bildungsanbietern, um ganz gezielt digitale, soziale und internationale Zukunftskompetenzen aufzubauen.

Anmeldung

Ein unterjähriger Berufseinstieg in die ersten Ausbildungslehrgänge ist noch bis Ende Februar 2019 möglich.

Die Anmeldung für Bewerber läuft direkt über die nominierten Ausbildungsbetriebe der Dualen Akademie, die sich auf der Homepage dualeakademie.at präsentieren. Interessierte Maturanten, Studierende, Studienabbrecher und Berufsumsteiger sind eingeladen, sich initiativ zu bewerben.

Unternehmen, die ihre Fachkräfte im Rahmen der Dualen Akademie ausbilden möchten, können sich über das Projektbüro der Dualen Akademie als Ausbildungsbetrieb nominieren lassen.

Anzeige

T 05-90909-4010
E dualeakademie@wkooe.at
W dualeakademie.at

FEIERTAGSMÜDE

Mit Red Zac-Frohmarkt ins neue Jahr

OÖ. Wer sich schlau vom alten Jahr verabschieden möchte oder 2019 gleich mit einem tollen Einstand begrüßen will, ist bei Red Zac an der richtigen Adresse. Bis zum 5. Jänner 2019 gibt es ausgesuchte Angebote zu Knallerpreisen – aber nur so lange der Vorrat reicht.

„Mit tollen Angeboten von Red Zac findet jeder den optimalen Start ins Jahr 2019“, sagt Klaus Zettl, Gruppenleiter von Red Zac Oberösterreich. „Schnellstarter haben dazu auch noch die Qual der Wahl: technische Helfer für einen bequemeren Alltag, coole Hits aus der Unterhaltungselektronik – oder doch lieber gleich beides? Da heißt es schnell zum nächsten Red Zac-Händler eilen.“ Beim Red Zac-FROHmarkt wartet etwa ein Samsung 109 Zentimeter Ultra HD LED-TV um 399 Euro, um im kommenden Jahr für ein schärferes Bild zu sorgen. Mit dem Sony Blu-ray Player um smarte 66 Euro kann außerdem jederzeit der eigene Lieblingsfilm geschaut werden. Der Dyson Akkustaubsauger um 377 Euro verspricht ein staubfreies und die Tefal Hochdruck-Dampfbügelstation um 179 Euro ein knitterfreies 2019.

Mit dem besten Kaffee ins neue Jahr starten

Wer aber lieber mit Schwung ins neue Jahr starten will, für den ist der DeLonghi Kaffeevollautomat um 349 Euro genau richtig. Alle Angebote kommen noch dazu zu Jahresbeginn mit einer Fünf-Jahres-Garantie. Mehr Informationen gibt es auf www.redzac.at ■ Anzeige

Klaus Zettl, Gruppenleiter von Red Zac Oberösterreich Foto: Red Zac

STUDIUM

Nadine Allmer aus Pettenbach verbringt ein Semester in Estland

PETTENBACH. Die 20-jährige Nadine Allmer aus Pettenbach verbringt gerade ihr Auslandssemester im kleinen Ort Tallinn in Estland. Im Gespräch mit Tips erzählt sie von ihren Eindrücken dort und wie es dazu gekommen ist.

von CARINA KERBL

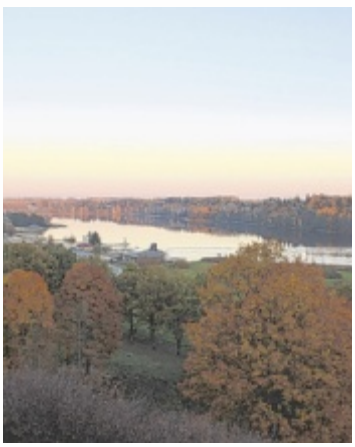

Nadine Allmer aus Pettenbach verbringt im Rahmen ihres Logistikstudiums ein Auslandssemester in Estland. Fotos: N. Allmer

Tips: *Du studierst an der FH Steyr. Für welche Studienrichtung hast du dich entschieden?*

Nadine Allmer: Ich studiere im dritten Semester internationales Logistikmanagement als Bachelorstudiengang.

Tips: *Warum hast du dich für dieses Studium entschieden?*

Allmer: Mich hat Logistik seit meiner Schulzeit in der Handelsakademie, wo wir darüber in Betriebswirtschaftslehre einiges gelernt haben, sehr interessiert. In der heutigen Zeit ist das Thema Logistik sehr wichtig, meiner Meinung nach. Vor Antritt des Studiums musste ich einen Potentialtest absolvieren. Diese Tests haben aber nicht wirklich was mit dem Studiengang zu tun. Danach folgte noch ein Aufnahmegespräch.

Tips: *Wie kamst du auf die Entscheidung, ein Auslandssemester zu absolvieren?*

Allmer: Das Auslandssemester ist ein Pflichtbestandteil des Studiums im dritten Semester. Wenn es nicht Pflicht gewesen wäre, hätte ich es im Vorhinein nicht gemacht, weil ich mich nicht getraut hätte. Mir hat dazu vorher der Mut gefehlt, aber im Nachhinein betrachtet war es genau das Richtige.

Tips: *Warum gerade Estland und die Tallinn University of Technology?*

Allmer: Ich wollte unbedingt in der EU bleiben und so habe ich mir die Partneruniversitäten der FH Steyr angesehen. Am Anfang habe ich mir gedacht, ich gehe in den Süden, aber dann war ich von Estland begeistert. Ich habe im Vorhinein nicht darüber nachgedacht dort Urlaub zu machen, aber jetzt bin ich davon begeistert. Ähnlich wie Österreich; nur die Berge fehlen. Estland ist auch eine gute Ausgangslage für Reisen in den Norden. Dort ist man überall relativ schnell. Der Ort Tallinn ist die größte Stadt.

Tips: *Welche Sprache wird dort in den Kursen gesprochen?*

Allmer: Meine Kurse werden in Englisch unterrichtet. An der Universität gibt es spezielle Kurse für Studenten, die ein Auslandssemester machen.

Tips: *Wie ist dort dein Alltag?*

Allmer: Nicht so wie in Steyr. Die Vorlesungen fangen erst teilweise mittags oder am Nachmittag an. Auch die Schule fängt hier in Estland erst um 9 Uhr an. Am Anfang hatten wir Orientierungstage und da habe ich die ersten Leute kennengelernt.

Tips: *Wohnst du in Tallinn in einem Studentenwohnheim?*

Allmer: Ich wohne in einer privaten WG. Wir sind drei Mädels und ein Junge. Bei der Suche wollte ich eine Wohnung in der Nähe der Altstadt. Deshalb gestaltete sich die Suche zunächst etwas schwerer, weil die Auswahl geringer war. ■

Nadine berichtete im Gespräch mit Tips von der Schönheit Estlands.

Der Ort Tallinn ist die größte Stadt Estlands.

SPIELE-TIPP

von Franky Bayer

Erfüllt Kali deine Wünsche?

Indien in der Ära des aufstrebenden Mogulreiches. Der Handel blüht, neue Ländereien werden hinzugewonnen, bedeutende Bauwerke wie das Taj Mahal errichtet. Die Spieler sind als Rajas dazu aufgefordert, ihrer Rolle als Landesherrscher gerecht zu werden und ihre Provinzen zu entwickeln. Für die dazu notwendigen Bauaktionen im Steinbruch, Handelsaktionen auf dem Marktplatz, Vergünstigungen im Palast des Großmoguls und mehr stehen ihnen Spielfiguren und Würfel zur Verfügung, deren Farbe und Augenzahl eine wichtige Rolle spielen, um auf den beiden Leisten – Ruhm und Geld – voranzukommen. Der Spieler, der beides schlussendlich am besten bewerkstelligt, gewinnt das Spiel.
„Rajas of the Ganges" ist zwar ein Kennerspiel, verbindet jedoch auf angenehme Weise Glück mit taktischem Geschick. Die Spieler sind dem Zufall nicht ausgeliefert, denn sie finden genug Optionen, die Würfel zu eigenen Gunsten zu manipulieren. Da es auch verschiedene Vorgehensweisen bei diesem – durch die gegenläufigen Leisten sehr originellen – Wettlauf um Reichtum und Ruhm gibt, ist der Wiederspielreiz hoch, zumal auch Ausstattung und graphische Gestaltung äußerst ansprechend sind.

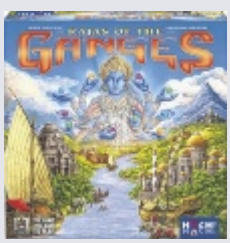

Frankys Bewertung:
5 von 6 Würfelaugen

Rajas of the Ganges
Verlag: Huch! & friends
Alter: ab 12 Jahren
Spielerzahl: zwei bis vier Spieler
Dauer: 60 bis 75 Minuten

JETZT GEWINNEN!

Mitspielen bis 15.01.2019/09:00 Uhr
www.tips.at/g/17915 oder
SMS an 0676 / 800 25 25
Text: „17915 Vorname Nachname"

ZUSCHLAGEN

Sale bei Deichmann

OÖ. Bevor die neue Trendkollektion für Frühjahr/Sommer 2019 einziehen darf, macht Deichmann mit dem großen Sale Platz in seinen Regalen. Der beste Zeitpunkt, um ein paar stark reduzierte Trendschuhe für den beginnenden Winter zu ergattern.

Günstig Schuhe shoppen Foto: Deichmann

Jetzt ist die schönste Zeit des Jahres für Schnäppchenjäger, denn jetzt heißt es „Alles muss raus!". Bei Deichmann lässt es sich ob des sensationellen Preis-Leistungs-Verhältnisses zwar schon das ganze Jahr über entspannt shoppen, aber beim aktuellen großen Sale wird das Geldbörserl mit stark reduzierten Modellen besonders geschont.
So braucht man auch kein schlechtes Gewissen zu haben, wenn man nicht nur seine Liebsten beschenkt, sondern sich auch selbst etwas Schönes gönnt! Da Schuhe bekanntlich Rudeltiere sind und Frau einfach nie genug davon haben kann, lohnt sich ein Besuch bei Deichmann jetzt ganz besonders: Etwas Elegantes für das Weihnachtsoutfit, sexy High-Heels für die Silvesterparty, kuschelig-warme Boots für den Winterspaziergang oder lässige Everyday-Sneakers – die Auswahl an trendigen Schuhen, Stiefeln, Taschen & Co ist riesengroß. Und die sensationell günstigen Preise des großen Sales machen eine Riesenfreude – in allen Deichmann-Filialen Österreichs, aber auch im Online-Shop auf www.deichmann.com, wo man rund um die Uhr ganz bequem und versandkostenfrei shoppen kann. ■ Anzeige

Hauptpreis gewonnen
Felix Penzinger aus Eggerding (Bezirk Schärding) ist der glückliche Hauptpreis-Gewinner des Tips-Ratespiels „Ganz nah dran" in Kooperation mit Maximarkt. Er durfte sich über ein Nakita E-Bike im Wert von 2.399 Euro unter dem Weihnachtsbaum freuen. Im Maximarkt Linz wurde ihm sein Gewinn von Tips-Verkaufsleiter Moritz Walcherberger (l.) und Maximarkt-Geschäftsführer Thomas Schrenk (r.) überreicht. Alle Infos zur Aktion gibt's unter www.tips.at/ganznahdran

REZEPT-TIPP

von Tips-Bloggerin Martina Enthammer

Blumenkohl-Brokkoli-Pizza

Zutaten für 4 Personen:
500 g Blumenkohl, 200 g Brokkoli
150 g Käse gerieben
2 Knoblauchzehen
Tomatensauce (1/2 Dose Tomatenstücke, grob püriert und gewürzt)
gerieb. Käse, 4 Champignons
1/2 Dose Mais,1 TL italienische Kräuter, Salz, Pfeffer, Suppenwürze

Zubereitung:
Blumenkohl und Brokkoli waschen, vom Strunk befreien und grob in Röschen brechen. Den Knoblauch hinzufügen. Das Gemüse kurz im Multizerkleinerer haken oder fein schneiden. Die Gemüsebrösel werden in einem Topf mit Wasser bedeckt, mit 1 TL Suppenwürze gewürzt und etwa 2-3 Minuten gekocht. Abseihen, kurz auskühlen lassen und mit dem geriebenen Käse vermengen. Die Mischung nach Geschmack würzen. Nun zwei Fladen auf je ein Backblech setzen. Der Teig ist nicht ganz fest, aber durch die Tomatensauce und den Käse obendrauf, hält er besser zusammen. Diese Fladen nun 12 Minuten bei 220°C vorbacken. Aus dem Ofen nehmen und mit der Tomatensauce bestreichen. Käse, in Scheiben geschnittene Champignons und Mais obendrauf. Mit Kräutern würzen und nochmals für 12 Minuten ins Backrohr. Nach dem Backen vorsichtig mit einem Heber auf die Teller verteilen.

food-stories.at
/foodstories.at
/foodstories.at

Weitere leckere Rezepte unserer Blogger auf tips.at/Rezepte

Foto: Star Movie

Julius Weckauf spielt den jungen Hape Kerkeling.

KINOTIPP

An die frische Luft

Entwaffnend ehrlich, mit großem Humor und Ernsthaftigkeit erzählt Hape Kerkeling aus seiner Kindheit. Über die frühen Jahre im Ruhrgebiet, Bonanza-Spiele und den ersten Farbfernseher; das Auf und Ab einer dreißigjährigen Karriere – und darüber, warum es manchmal ein Glück ist, sich hinter Schnauzbart und Herrenhandtasche verstecken zu können. Über berührende Begegnungen und Verluste, Lebensmut und die Energie, immer wieder aufzustehen. Eindringlich erzählt er von den Erfahrungen, die ihn prägen, und warum es in fünfzig Lebensjahren mehr als einmal eine schützende Hand brauchte. ■ Anzeige

„Der Junge muss an die frische Luft"
Ab 28. Dezember bei Star Movie
www.starmovie.at

GSUNDE WG

Erfolgreiches Projekt

OÖ. Das Projekt „GsundeWG4you" der 4youCard war ein voller Erfolg. Die WG-Bewohnerinnen Melissa Schwaighofer, Cornelia Allerstorfer und Anna Abfalterer haben acht Wochen lang versucht, ihren Alltag so gesund wie möglich zu gestalten und dies auf der Instagram-Seite der 4youCard dokumentiert. Unterstützt wurden sie dabei von Experte Christian Putscher.

Anna, Cornelia und Melissa wurden von Christian Putscher und Marco Wolf trainiert. Foto: Jana Schöllhammer

Tipps für den Alltag

In vier Coachings lernten die Schülerinnen der Tourismusschule Bad Leonfelden, worauf sie bei Ernährung und Sport achten sollen, wie sie sich entspannen und vom Prüfungsstress erholen können und wie sich Alkohol- und Nikotinkonsum auswirken. „Wir haben bei jedem einzelnen Coaching etwas mitnehmen können und auch schon in unserem Alltag umgesetzt", erklärt die 19-jährige Melissa. Auch für die 4youCard-Community hat es sich ausgezahlt: Die Jugendlichen konnten sich nicht nur Hintergrundwissen zum Thema Gesundheit holen, sondern auch Fitnesspreise im Wert von mehreren hundert Euro gewinnen. Mehr Infos unter www.4youcard.at ■

4YOUCARD
... kostenlos bestellen für alle von 12 bis 26 auf **www.4youcard.at**

Diese Woche unter dem Hammer

2x500-Euro-Gutscheine von Mammut

2x500-Euro-Gutscheine von Mammut
Der Gutschein kann in allen Mammut Stores in Österreich (Hauptplatz Linz, PlusCity Pasching, Shopping City Süd Vösendorf und Innsbruck) eingelöst und für mehrere Einkäufe verwendet werden.

€ 250.--
Mindestgebot
Gutschein im Wert von € 500,--

Anbieter & Gewährleistungspflicht:
Mammut Sports Group Austria GmbH
Neubaustraße 15, 4400 Steyr
www.mammutsportsgroup.com

Ersteigern auf www.tips.at/versteigerung

Die Versteigerung endet am Sonntag, 30.12.2018, um 20 Uhr.

WEB-TIPP

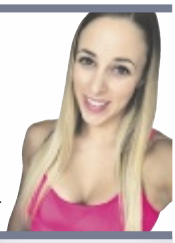

von Tips-Bloggerin Viktoria Buchberger

Neues Jahr, neue Vorsätze

Gehörst du auch zu denjenigen, die sich Jahr für Jahr Vorsätze am Ende des Jahres vornehmen, diese dann aber doch nicht so konsequent wie zuvor gedacht durchziehen? Ganz egal ob es der Vorsatz ist, mehr Sport zu treiben, das Rauchen aufzuhören oder mehr Geld zu sparen: Ich habe wertvolle Tipps für dich zusammengefasst, wie es dir gelingt, deine Vorsätze garantiert in die Tat umzusetzen.

Wichtig ist vor allem eine klare Zieldefinition. Meine Wünsche bzw. Ziele für das kommende Jahr sind klar definiert. An diesem Punkt scheitern bereits einige. Es ist enorm wichtig, Vorsätze klar zu definieren und wenig Spielraum für Interpretationen zu lassen. Je klarer du deine Ziele formulierst, desto leichter wird es dir fallen, diese einzuhalten bzw. zu verwirklichen. Vielleicht helfen dir Phrasen wie: „Was will ich eigentlich erreichen?", „Wie komme ich meinem Ziel näher?" oder „Benötige ich eventuell die Hilfe anderer?"

Und weniger ist oft mehr. Das neue Jahr steht an und viele Gedanken schwirren wild in deinem Kopf herum. Es herrscht Euphorie darüber, was du nicht alles verwirklichen willst. Doch weniger ist mehr.

Weitere Tipps findest du unter www.tips.at/f/3471 online.

viktoriabuchberger.com
/viktoriabuchbrgr
/viktoriabuchbrgr

Reisen, Rezepte, Wandern, Digitales und andere Ratgeber finden Sie auf tips.at/freizeit

ALKOHOLBERATUNG

Angehörigengruppe startet am 10. Jänner

KIRCHDORF. Die eigenen Gedanken beschäftigen sich zunehmend mit dem Alkoholproblem des anderen? Kaum jemand spricht über das Problem Alkohol? Für die eigenen Bedürfnisse bleibt kein Platz mehr? Menschen, die mit diesen Punkten ihre Erfahrung gemacht haben, können in der Angehörigengruppe Kirchdorf neue Sichtweisen entdecken und andere Wege gehen.
Die Angehörigengruppe findet jeden zweiten Donnerstag im Montag von 17 bis 19 Uhr im Gruppenraum des Familienberatungszentrums Kirchdorf, beim Altersheim in der Pernsteinerstraße 32, statt. Los geht's am 10. Jänner. Ein Informations- und Anmeldegespräch in der Alkoholberatungsstelle Kirchdorf kann bei Gruppenleiter Armin Hickl (0664/60072-89235) telefonisch vereinbart werden. ■

Foto: Wodicka

Wenn der Alkohol zum Problem wird...

Termine im 1. Halbjahr:
10. Jänner, 14. Februar, 14. März, 11. April, 9. Mai, 13. Juni, 11. Juli jeweils 17-19 Uhr Familienberatungszentrum Kirchdorf (beim Altersheim), Pernsteinerstraße 32

WIFI AUSBILDUNG

Infoabend zur Prana Energie-Therapie

STEYR. Die PRANA ENERGIE-THERAPIE® ist eine berührungslose Prana-Heilmethode, leicht erlernbar und klar in ihrer Durchführung.

Am Mittwoch, 9. Jänner, 18 Uhr, referiert WIFI-Projektleiter Hubert Leitenbauer im WIFI Steyr und demonstriert die rasche Wirkung an Personen aus dem Publikum. Bereits nach einer zweitägigen Grundausbildung (22. und 23. Jänner, WIFI Steyr) kann man den Gesundheitszustand bei sich selbst und anderen wesentlich verbessern.

Anmeldungen für den Info-Abend (freier Eintritt) und Infos zur Ausbildung (Förderungen): WIFI Tel. 05/7000/77, WIFI-Katalog S. 374-376, www.Prana-Akademie.com

Foto: privat

Hubert Leitenbauer, Entwickler der PRANA ENERGIE-THERAPIE® und Nachfolger von Prof. Kurt Tepperwein

Anschließend sind fortgeschrittene Seminare bzw. der viermonatige Lehrgang zum DIPL. PRANA ENERGIE-THERAPEUTEN® buchbar. ■

Anzeige

JUGENDSERVICE-TIPP

von Daniel Reisinger Jugendberater

Schule vs. Lehre

Ich gehe in die 4. Klasse NMS und bin im 9. Schuljahr. In der Schule geht es mir gut, ich arbeite auch gerne handwerklich. Nun soll ich mich entscheiden, ob ich in eine weiterführende Schule gehe oder eine Lehre beginne. Was empfiehlt das JugendService?

Max, 15

Hallo Max,

diese Entscheidung ist nicht leicht und es gibt keine generelle Empfehlung, da einfach beide Möglichkeiten ihre Vorteile haben und zur jeweiligen Person passen sollen. Bei der Vielzahl an verschiedenen Lehrberufen und den unterschiedlichen Schultypen ist es nicht einfach, den Über- und Durchblick zu bewahren. Eine wichtige Rolle bei der Entscheidungsfindung spielen sicherlich Schnuppertage in Firmen. Sie bieten dir die Möglichkeit, in die reale Arbeitswelt einzutauchen. Vielen Jugendlichen ist nach einem Schnupperpraktikum bewusster, ob sie eher Richtung praktische Ausbildung oder weitere Schulausbildung tendieren. Im Rahmen einer Bildungsberatung im JugendService in deiner Nähe können wir mit dir gemeinsam herausfinden, welcher Ausbildungsweg für dich in Frage kommt. Vereinbare dir am besten gleich einen Termin, die Kontaktdaten findest du unter www.jugendservice.at/regional

Die Jugendinfo in deiner Nähe:

JugendService Kirchdorf
4560 Kirchdorf, Kirchengasse 6,
Mi. + Fr.: 14.00 – 17.00 Uhr und nach Vereinbarung
Tel: 07582/60416
jugendservice-kirchdorf@ooe.gv.at
www.jugendservice.at

Mehr als 670 junge Menschen pro Jahr leisten ihren Zivildienst beim Roten Kreuz in Oberösterreich. Foto: ÖRK/Thomas Holly-Kellner

OFFENE STELLEN

Rotes Kreuz in OÖ sucht Zivildiener

KIRCHDORF. Jedes Jahr absolvieren mehr als 670 junge Menschen ihren Zivildienst im Roten Kreuz Oberösterreich. Doch die Zahl der offenen Dienststellen steigt.

Zivildienst: das sind neun Monate, die Sinn machen und Zivildiener mit persönlichen Mehrwerten belohnen, die sie im Berufs- und Privatleben gewinnbringend einsetzen können. Doch der demografische Wandel hinterlässt Spuren: Die Bevölkerung wird zunehmend älter, die Zahl junger Menschen geht sukzessive zurück. „Vor allem in den Monaten April und Juni wird es immer schwieriger, die offenen Zivildienststellen zu besetzen“, verrät Bezirksstellenleiter Dieter Goppold. In den Städten Linz und Wels gibt es für den April-Termin noch offene Stellen. Für den Zivildiener-Turnus im Juni warten freie Zivildiener-Stellen in den Bezirken Freistadt, Gmunden, Grieskirchen, Kirchdorf, Linz, Perg, Urfahr-Umgebung, Vöcklabruck und Wels. Infos auf www.roteskreuz.at ■

CARITAS-KURS

Umgang mit Demenz

RIED. Die Caritas-Servicestelle für pflegende Angehörige bietet einen zweiteiligen Kurs an, bei dem es Tipps zum Umgang mit Demenzerkrankten gibt.

Meine Tante hat die Diagnose Demenz bekommen – muss ich in ihrer Wohnumgebung etwas ändern? Sie läuft immer wieder davon. Was kann ich dagegen tun? Auf diese und viele weitere Fragen im Umgang mit Demenzerkrankten gibt es beim P.A.U.L.A.-Kurs Antworten. Pflegeexpertin Daniela Brandstötter vermittelt Hintergrundinformationen zur Erkrankung, zeigt, wie ein demenzgerechtes Wohnumfeld gestaltet wird oder erklärt, warum zum Beispiel Gerüche wichtig für die Betroffenen sind. Die Kursleiterin bietet eine Hilfestellung, wie man mit Demenzerkrankten besser kommunizieren und Missverständnisse vermeiden kann und wie das Wohlbefinden der ganzen Familie besser erhalten bleibt. ■

i
Mi., **9. Jänner**, 16 – 19.30 Uhr
Mi., **30. Jänner**, 16 – 20 Uhr
Altenheim Ried im Traunkreis
Anmeldung bis spätestens 7. Jänner unter Tel. 0676/8776 24 42!
Infos: www.caritas-pflege.at

Demenz ist die häufigste Ursache von Pflegebedürftigkeit. Foto: Caritas

Foto: Haidlmair

Die HAI-Sportler und Mario Haidlmair freuen sich über die gewonnene Laufwette.

SPORTLICH

Mitarbeiter haben Laufwette gewonnen

NUSSBACH. Seit der Neugründung des HAIDLMAIR Betriebssportvereins als HAI-Sports Ende 2017 lassen sich die HAI-Sportler jedes Jahr eine sportliche Wette einfallen, die sie mit der Geschäftsführung abschließen. Heuer nahmen sie sich die Strecken zu allen HAIDLMAIR GROUP Unternehmen und wieder zurück vor. Das ergab in Summe rund 16.000 Kilometer, die zu Fuß bewältigt werden mussten. Über 40 Mitarbeiter beteiligten sich an der Wette und erliefen insgesamt fast 20.000 Kilometer. Sieger der HAIDLMAIR internen Wertung wurden Harald Kaller mit 1.850 Kilometern und Monika Schlader mit 1.220 Kilometern.
Der Wetteinsatz der Geschäftsführung war, dass ein Zehntel der erlaufenen Kilometer in Euro umgerechnet und verdoppelt wird. Die fast 4.000 Euro erhalten Kinder von zwei Mitarbeitern für Therapien. ■

SOZIALMARKT

Spenden übergeben

KREMSMÜNSTER. Der Sozialmarkt „Tassilo“ des Roten Kreuzes ermöglicht allen Personen mit einem geringen Einkommen eine kostengünstige Einkaufsmöglichkeit.
Er führt Lebensmittel und Artikel des täglichen Bedarfes, allerdings kein Vollsortiment. Zur finanziellen Unterstützung dieser Einrichtung übergab Admir Hodzic von der Firma Nironorm aus Nußbach 200 Euro an Claudia Stockinger und Ruth Brandl vom Roten Kreuz.
Großzügig zeigte sich auch die Reitstallgemeinschaft Stonehouse-Ranch aus Kremsmünster. Frau Niedermoser übergab an Rotkreuz-Mitarbeiter Franz Mair 100 Euro für den Ankauf von Waren. ■

Admir Hodzic von der Firma Nironorm übergab 200 Euro. Foto: OÖRK/Kirchdorf

Die Stonehouse-Ranch spendete dem Tassilo-Markt 100 Euro. Foto: OÖRK/Kirchdorf

LEBEN MIT DEM MOND

Mondkalender von Siegrid Hirsch

DO, 27. Dezember

absteigender Mond

Wurzeltag – Kältetag
Nahrungsqualität: Salz
Körperregionen: Nerven, Verdauung, Stoffwechsel

Günstig: Haare schneiden, waschen, Dauerwelle; chemische Reinigung; Pflanzen umtopfen; Gartenzäune setzen; Reparaturen; geschäftliche Verhandlungen; heilende Bäder und Körperpflege

Ungünstig: Salat im Glashaus setzen; Brennholz fällen

FR, 28. Dezember

ab 21:25 Uhr Waage – absteigender Mond

Wurzeltag – Kältetag
Nahrungsqualität: Salz
Körperregionen: Nerven, Verdauung, Stoffwechsel

Günstig: Haare schneiden, waschen, Dauerwelle; chemische Reinigung; Pflanzen umtopfen; Gartenzäune setzen; Reparaturen; geschäftliche Verhandlungen; heilende Bäder und Körperpflege

Ungünstig: Salat im Glashaus setzen; Brennholz fällen

SA, 29. Dezember

absteigender Mond

Blütentag – Lichttag
Nahrungsqualität: Fett
Körperregionen: Niere, Blase, Hüften

Günstig: Fenster und Bildschirme reinigen; kreative Tätigkeiten; harmonische Beziehungen zu anderen Menschen; Probleme lösen; verreisen oder Besuche machen

Ungünstig: Zimmerpflanzen gießen

SO, 30. Dezember

absteigender Mond

Blütentag – Lichttag
Nahrungsqualität: Fett
Körperregionen: Niere, Blase, Hüften

Günstig: Fenster und Bildschirme reinigen; kreative Tätigkeiten; harmonische Beziehungen zu anderen Menschen; Probleme lösen; verreisen oder Besuche machen

Ungünstig: Zimmerpflanzen gießen

MO, 31. Dezember

bis 02:25 Uhr Waage – Silvester – absteigender Mond

Blatttag – Wassertag
Nahrungsqualität: Kohlenhydrate
Körperregionen: Geschlechts- und Ausscheidungsorgane

Günstig: verschmutzte Dinge werden besser sauber; zwischenmenschliche Beziehungen sind kompliziert; das Essen schlägt mehr an, deshalb eher bescheiden zugreifen; schlechter Reisetag; guter Entspannungstag

Ungünstig: Haare schneiden; Körperhaare entfernen

DI, 1. Jänner

Neujahr – absteigender Mond

Blatttag – Wassertag
Nahrungsqualität: Kohlenhydrate
Körperregionen: Geschlechts- und Ausscheidungsorgane – Siehe gestern

MI, 2. Jänner

bis 09:55 Uhr Skorpion – absteigender Mond

Fruchttag – Wärmetag
Nahrungsqualität: Eiweiß
Körperregionen: Oberschenkel, Muskeln

Günstig: Wohnung ausgiebig lüften; Reinigungsarbeiten; Wohnung ausmalen; Anstreicherarbeiten; Rechtsangelegenheiten; guter Tag für sportliche Aktivitäten

Ungünstig: Pflanzen gießen und düngen

DO, 3. Jänner

absteigender Mond

Fruchttag – Wärmetag
Nahrungsqualität: Eiweiß
Körperregionen: Oberschenkel, Muskeln

Günstig: Wohnung ausgiebig lüften; Reinigungsarbeiten; Wohnung ausmalen; Anstreicherarbeiten; Rechtsangelegenheiten; guter Tag für sportliche Aktivitäten

Ungünstig: Pflanzen gießen und düngen

FR, 4. Jänner

ab 19:50 Uhr Steinbock – Wendepunkt

Fruchttag – Wärmetag
Nahrungsqualität: Eiweiß
Körperregionen: Oberschenkel, Muskeln

Günstig: Wohnung ausgiebig lüften; Reinigungsarbeiten; Wohnung ausmalen; Anstreicherarbeiten; Rechtsangelegenheiten; guter Tag für sportliche Aktivitäten

Ungünstig: Pflanzen gießen und düngen

Den aktuellen Mondkalender finden Sie auch unter tips.at/mondkalender und freya.at

SONS TIGES

MARKTPLATZ

Aktuelles

Bücher, 3.- je Stk., Mein Geburtstag und andere Katastrophen, Der Wunschzettel, Glückskekse, Regina auf den Stufen, Es ist nie zu spät für alles, Mondfee, Kirschroter Sommer, Der Engel in meinem Bett, Mit dir an meiner Seite, uvm. ☎ 0699-81492328

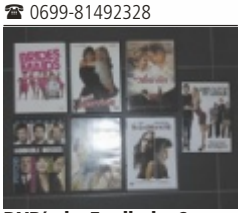

DVD´s in Englisch, Gesamtpreis € 20,-. ☎ 0699-81492328.

Familie Fröhlich kauft: hochwertige Pelze, Bleikristall, Perserteppiche, Porzellan, Streichinstrumente, Münzen, Schmuck, Uhren und Dekoratives, ☎ 0676-3625146

MARKTHALLE einszwo

Lebensmittelkleinproduzenten aufgepasst! Miete deinen Mini-Shop im Linzer Zentrum. www.markthalle12.at kastl@markthalle12.at

Alle Anzeigen finden Sie auch auf marktplatz.tips.at

Antiquitäten

ACHTUNG! Kaufe Ihre Antiquitäten **von A bis Z** FA. SCHRATTENECKER: **0664-4210222**

Sammler sucht Antiquitäten, Pelze, Orientteppiche, Porzellan, Briefmarken, Münzen, usw., ☎ 0650-3697826

www.strasser-kauft.at Weltkrieg-Militaria 0676-4115133.

Bekleidung

Elegantes **Kleid/Ballkleid,** schwarz/weiß Gr. 36, € 20 ☎ 0660-6575281.

Tamaris, Gr. 37, 1mal getragen, leider zu groß! € 20,-. ☎ 0699-81492328.

Beratung

Zukunft2019 ☎ 0900-340570 €0,88/min

Betreuung

Haushaltshilfe - Betreuung für ältere Dame gesucht! gute Verdienstmöglichkeit, schöne eigene Wohngelegenheit, 0664-9871616

Brautkleid/Hochzeit

Sie feiern doch auch keine 08/15 Party, oder? Dann sollten Sie auch keinen 08/15 DJ engagieren! DJ Tommy macht Ihre: **Hochzeit, Betriebsfeier, Party** usw... zum besonderen Erlebnis! Infos unter **0664-3415628**

Garten

Rundpool, Durchm. 350 cm, 90 cm Höhe, Stahlwanne, Folie 0,4 mm, inkl. Leiter und Kartuschenfilteranlage, Abholung in Haibach im Mkr. (Urfahr-U.), VP: € 80,- ☎ 0664-5453059

Geschenke

BALLONFAHREN - DIE GESCHENKIDEE 07252/73473 www.ballonfahren.com

100% Postverteilung im ganzen Streugebiet

IMPRESSUM

REDAKTION KIRCHDORF
Simon-Redtenbacher-Platz 9
4560 Kirchdorf
Tel.: 07582 / 51 923
Fax: 07582 / 51 923-10
E-Mail: tips-kirchdorf@tips.at

Redaktion:
Carina Kerbl
Susanne Winter
Kundenberatung:
Brigitte Messing
Verkaufs-Innendienst:
Marianne Fürhapper
Regionalverkaufsleitung:
Raimund Scholz
Sekretariat:
Katrin Winter

Auflage Kirchdorf: 24.569

Medieninhaber:
TIPS Zeitungs GmbH & Co KG,
Promenade 23, 4010 Linz
Tel.: 0732 / 78 95
Herausgeber:
Ing. Rudolf Andreas Cuturi, MAS, MIM

Erscheinungsweise:
wöchentlich, Postamt 4010 Linz
Geschäftsführer und Chefredakteur: Josef Gruber
Verkaufs-/Marketingleitung:
Moritz Walcherberger
Redaktionsleitung:
Alexandra Mittermayr, Wolfgang Schobesberger
Leitung Producing/Grafik:
Robert Ebersmüller
Leitung Sekretariate:
Nicole Bock
Produktionsleitung:
Reinhard Leithner
Druck: OÖN Druckzentrum GmbH & Co KG

Eine Verwertung der urheberrechtlich geschützten Zeitung und aller in ihr enthaltenen Beiträge, Abbildungen und Einschaltungen, insbesondere durch Vervielfältigung oder Verbreitung, ist ohne vorherige schriftliche Zustimmung des Verlages unzulässig und strafbar, soweit sich aus dem Urheberrechtsgesetz nichts anderes ergibt. Insbesondere ist eine Einspeicherung oder Verarbeitung der auch in elektronischer Form vertriebenen Zeitung in Datenbanksystemen ohne Zustimmung des Verlages unzulässig.

Die Offenlegung gemäß § 25 Mediengesetz ist unter www.tips.at/seiten/4-impressum ständig abrufbar.

Gesamte Auflage der 23 Tips-Ausgaben: 858.950

Tips

Mitglied im VRM, 7,5 Mio. ges. Auflage
VRM: VERBAND DER REGIONALMEDIEN ÖSTERREICHS

DEM EHRENKODEX DES ÖSTERREICHISCHEN PRESSERATES VERPFLICHTET

BRAUTMODEN
für Sie und Ihn
PÖSCHL-MODEN • TRAUN • www.poeschl-moden.at

Wortanzeigen Bestellschein

marktplatz.tips.at

Tips

Bestellschein bitte ausschneiden und mit entsprechendem Geldbetrag in einem frankierten Briefumschlag einsenden an: **Tips Zeitungs GmbH & Co KG** Simon-Redtenbacher-Platz 9, 4560 Kirchdorf, Info-Telefon: 07582 / 51923

ⓘ Bei Bezahlung via Bankeinzug auch Online-Bestellung unter **marktplatz.tips.at** oder Bestellung per E-Mail: **tips-kirchdorf@tips.at** oder Fax: **07582 / 51923-10** möglich. Keine telefonische Annahme!

☐ **WORTANZEIGE auf Rechnung:**
Rechnung wird zugeschickt; für Firmen und bei laufenden Einkünften wie Vermietung, Nachhilfe, Musikgruppen etc. (Preise pro Ausgabe / exkl. Steuern, nicht gültig für Erotik-Anzeigen)
pro Wort: € 0,95 pro Wort im Fettdruck: € 1,90

☐ **Private Wortanzeige:**
zum Beispiel: einmalige Verkäufe (Kfz, Kinderartikel, Möbel).
Geldbetrag bitte im Kuvert beilegen oder Abbuchung per Bankeinzug.
Ab 20 Wörter wird der doppelte Preis verrechnet.

_____ **Woche/n lang** (bzw. wie viele Erscheinungen)

PREISVERZEICHNIS

Preis pro Ausgabe, pro Woche
(zB 4 Ausgaben im Normaldruck, 2 Erscheinungen = Gesamtpreis € 40,-)

☐ Normaldruck	**€ 5**
☐ **Fettdruck**	**€ 10**
☐ Aufpreis für Foto zuzügl. Textkosten	**€ 10**
☐ Chiffre-Anzeige Unabhängig von der Anzahl der Ausgaben wird **zusätzlich** zu den Textkosten eine einmalige Gebühr von € 10 verrechnet	**€ 10**
☐ Fotoglückwunsch im Format 64 x 40 mm	**€ 20**

AUSGABEN DER TIPS

OÖ
wöchentliche Ausgaben:
☐ Braunau
☐ Eferding/Griesk.
☐ Enns
☐ Freistadt
☐ Gmunden
☐ **Kirchdorf**
☐ Linz
☐ Linz-Land
☐ Perg
☐ Ried
☐ Rohrbach
☐ Schärding
☐ Steyr
☐ Urfahr/U.
☐ Vöcklabruck
☐ Wels

NÖ
wöchentliche Ausgabe:
☐ Amstetten

monatliche Ausgaben:
☐ Gmünd
☐ Krems
☐ Melk
☐ Scheibbs
☐ Ybbstal
☐ Zwettl

ⓘ **Annahmeschluss:**
Freitag, 8.30 Uhr (bei allen Ausgaben)

☐ **Gewünschte Rubrik:** .....

☐ **Gewünschten Text** bitte in BLOCKSCHRIFT und vollständig ausfüllen!

.....

.....

.....

.....

☐ Name .....

Straße ..... PLZ/Ort .....

Tel. .....

E-Mail .....

Unterschrift .....

☐ Geld liegt bei

☐ BANKEINZUG IBAN: .....

ⓘ **Alle Wortanzeigen** erscheinen zusätzlich GRATIS im Tips Marktplatz (marktplatz.tips.at)

MARKTPLATZ

Gesundheit

Ab sofort
RAUCHFREI & SCHLANK
0699-81964587
hypno-gmunden.at

Heirat

JULIA`S Partnerkatalog
für alle Singles zw. 40 - 80 Jahren heute kostenlos anfordern: ☎ **0664-2201555**
www.partneragentur-julia.at

Hausbau/Baustoffe

Fensterbänke aus Naturstein, Maße: 5 Stk., 92cm; 1 Stk., 120cm; ; 9 Stk., 102cm; 4 Stk., 134cm; Tiefe 16cm, Stärke 3cm, wegen Umbau ab Frühling 2019, je Stk. um € 10,- abzugeben. ☎ 0699-81492328 (Vöcklamarkt).

Kleinanzeige aufgeben?
Jetzt auch ONLINE: marktplatz.tips.at

Haustürenräumungsverkauf
PETER KRAML
Poststr. 12, 4061 Pasching
☎ **0676-7678888**

Ich poliere Ihren Marmor, Terrazzo. Steinreinigung. www.stone-care.at 0664-5454200

Parkettboden schleifen, versiegeln, günstig. 0699-81917427

Landmaschinen

Verkaufe 1 Paar Schneeketten, 12,5-28 Netz, € 390,- Im guten Zustand! ☎ 0676-3485102

Verkaufe Steyr 50 plus, neuer Motor, ist erst 30 Std. gelaufen, alle Öle und Filter gewechselt, Reifen neuwertig, original Lack, sehr guter Zustand! VB € 6000,- ☎ 0676-3485102

Like us on Facebook
www.facebook.com/tips.at

Partnerschaft

Karina, 27 Jahre, bin eine romantische, humorvolle Verkäuferin mit schlanker Figur! Amoreagentur- SMS-Kontakt oder Anruf 0676-5469019

Übersiedlungen

1A Alle Übersiedlungen ☎ 0650-2015105
Bestpreis, Profihandwerker, Räumungen, Transporte
www.umzug1a.at

Verkauf

KOMPLETT-SET "Villeroy & Boch" 1748 Germany, NEU, unbenutzt!
Keine Gebrauchsspuren, da noch nie verwendet!!
Ess-, Suppen-, Dessertteller, Kaffeetassen & Unterteller, Eierbecher, Kaffeelöffel, jeweils 6 Stück, Preis € 950,-. ☎ 0650-2159203 (Bezirk Vöcklabruck).

Lavamat **Waschmaschine,** schmal, 6 kg, zum Öffnen von oben, € 150,-. ☎ 0680-5075629

Polsterbezüg, 6 Stk., 45x45cm, creme und Kissen in türkis, Gesamtpreis € 12,-. ☎ 0699-81492328.

Motorsäge Stihl Contra, Vogel Oberwasserpumpe, Windkessel, Schneeketten für VW Käfer neu, Schneeketten für PKW verschiedene, Motor ca. 1 PS 0660-1572226

Verschiedenes

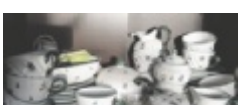

Gmundner Keramik Set - Streublumen, normal und gewellt, 56-teilig, super Zustand, Preis nach Vereinbarung, im Set oder einzeln. ☎ 0650-7677793

Erotik

Hausfrau - ganz privat!
☎ 0720-710776

LAUFHAUS A1
LAUFHAUS A9
00-24 Uhr
www.LaufhausA1.at
Mal anders 0660-6333605

Top Produkte zum halben Preis.
Jede Woche ein tolles Produkt ersteigern auf www.tips.at/versteigerung

KFZ

DIVERSES

KFZ-Kauf

Ab heute!
Kaufe Autos für Export.
0699-81816863

Alt Auto zahle € 100,-
ZUSTAND EGAL
Österreicher 0664 33 57 496

Führerschein

EU-FÜHRERSCHEIN
CZ Verlängerungen
0676-3530304

KFZ-VERKAUF

Alfa Romeo

Riedau i.l.: Alfa GT, EZ 07/2006, 150 PS, 153.000 km, Pickerl bis 07/19, VB 3.500,-. ☎ 0660-5580074.

BMW

BMW 330d, Bj. 2001, Alle Extras außer Standheizung, 1A Zustand - FP: € 3.400,- Probefahrt und weitere Informationen sowie Fotos auf www.autoraab.at oder ☎ 0660-4824806

Citroën

C4 Picasso 1,6 16V Selection, Bj. 11, 120 PS, ca. 55.000 km, weiß, Benzin, E-Glasdach, Alufelgen, NR-Auto usw. Preis € 8.000,-. ☎ 0664-5311747.

VW

Golf Variant 1,9l Diesel, Schaltgetriebe, Erstzulassung 03/2008, 130.000 km, Diesel, 77 kW, Pickerl, ABS, Airbag, Tempomat, Radio mit CD-Player, Klimaanlage, Schiebedach, elektrische Fensterheber und Spiegel, € 5.500,- ☎ 0699-10824116

Chiffreanzeigen

Bitte geben Sie bei einer Chiffreanzeige unbedingt die Chiffrenummer der betreffenden Anzeige auf dem Briefumschlag bekannt. Nur so ist eine prompte Weiterleitung an den Interessenten möglich.

GUTSCHEIN für Ihre kostenlose
PRIVATE Wortanzeige
in einer Tips-Ausgabe Ihrer Wahl

GRATIS WORTANZEIGE in einer Tips-Ausgabe Ihrer Wahl

Auf **marktplatz.tips.at** Online-Buchung eingeben & GRATIS private Wortanzeige in einer Tips-Ausgabe Ihrer Wahl erhalten. Code für Ihre private Gratis-Wortanzeige: „Tips1" Aktion gültig bis 30. Juni 2019

Gleich alle Vorteile sichern auf: marktplatz.tips.at

Vielen Dank für die Blumenspenden und Teilnahme an der Abendandacht, sowie Begleitung auf dem letzten Weg von unserem am 05.12.2018 verstorbenen Vater

Johann Ehrenbrandner.

Ganz besonderer Dank gilt Herrn Dr. Martin Binder und OA Dr. Christian Pauzenberger und seinem Team für die jahrelange medizinische Betreuung, Pater Mag. Friedrich Höller und Fam. Krennmayr für den würdigen Abschied.

Renate und Helmut Dietmaier

ZWEIRAD

Zubehör

WINTEX Motorrad-Jacke, Größe L, mit Innenjacke, günstig um € 80,- zu verkaufen. ☎ 0650-2159203 (Ampflwang, Bez. Vöcklabruck).

Erfolgreich werben in der Tips-Welt

Brigitte Messing
Tel.: 0664/ 815 77 41
b.messing@tips.at

Ihre Beraterin für
- Inserate
- Beilagen und
- Onlinewerbung

IMMOBILIEN

Mehr Stellen auf regionaljobs.at

JOBS

KAUFGESUCHE

Häuser

Kaufe älteres Haus. AWZ Immobilien: **Hundefreundlich.at** 0664-9969228.

Tagesaktuelle News auf www.tips.at

Wohnungen

Eigentumswohnung bis € 200.000,- gesucht. AWZ Immobilien: **Zentrumsnähe.at,** 0664-9969228.

SUCHE Eigentumswohnung (3-4 Zimmer)! WeinbauerREAL ☎ **0664-73328639**

VERMIETUNG

Wohnungen

Micheldorf: Wohnung, 70 m², teilmöbliert, Terrasse, Miete inkl. BK € 580,- ab sofort. ☎ 0664-9762718

STELLENANGEBOTE

Kfm.- u. Büropersonal

Transporte Humenberger-Riesenhuber in Kremsmünster sucht eine/n **Lohnverrechner/in** für 20 Wochenstunden oder mehr. Flexible Arbeitszeiten, BMD/NTCS Kenntnisse von Vorteil. Entlohnung € 2.200.- bei Vollzeit. Bewerbungen an office@humenberger-riesenhuber.at oder telefonisch 07583-7728

Medizinisches Personal

ORDINATIONSASSISTENTIN

für Facharztordination in Kichdorf/Krems ab sofort gesucht. 25h/Woche, Bezahlung nach KV, Überzahlung nach Qualifikation

☎ Zuschriften an Tips, Simon-Redtenbacher-Platz 9, 4560 Kirchdorf unter 001/10354

So im Glück. So Tips

Die besten Gewinnspiele und tolle Preise auf www.tips.at/gewinnspiel

23 x in OÖ und NÖ Tips total. regional.

Di. schon ab 20 Uhr als ePaper auf www.tips.at

KM SEKUNDÄR ROHSTOFFE

Wir sind ein aufstrebender Abfallwirtschafts- und Recyclingbetrieb mit Sitz im Gewerbegebiet Inzersdorf im Kremstal.

Zur Verstärkung unseres Teams suchen wir eine(n)

LKW-Fahrer(in) für LKW mit Holzladekran

Aufgabenbereich:
- Transport von Schrott und Altmetallen
- Selbstständige Be- und Entladung des LKWs mittels Ladekran
- Regional im Raum Oberösterreich

Anforderungsprofil:
- Führerschein C, C95 und E, mit Kranschein
- Flexibilität, Einsatzbereitschaft, Teamfähigkeit und Verlässlichkeit
- Freundliches Auftreten

Unser Angebot:
- Ganzjährige Vollzeit-Beschäftigung
- Attraktive Entlohnung nach Vereinbarung (deutlich über dem KV für Handelsarbeiter) zzgl. Erschwerniszulage
- Möglichkeit zur Leistung von Überstunden
- positives Arbeitsklima
- Motiviertes Team

KM Sekundärrohstoff GmbH, Industriestr. 9, 4565 Inzersdorf
Herr Dietl Thomas 0664/88 47 91 54 oder 07582/ 81 544

Kleinanzeige aufgeben?

Jetzt auch ONLINE: marktplatz.tips.at

HUBERT PALFINGER TECHNOLOGIES
LEGENDARY IN INNOVATIONS.

Willst du MEER?

Wir sind ein international agierendes und innovatives Unternehmen in einem speziellen Segment des Sondermaschinenbaus. Die Tätigkeitsschwerpunkte sind die Entwicklung, Herstellung und der Vertrieb von spezifischen Zugangs- und Bearbeitungssystemen für die Schifffahrts- und Offshore-Industrie.

Du bist technikbegeistert, ein Vorwärtsdenker und arbeitest gerne in einem jungen Team? Dann haben wir den richtigen Job an unserem Standort in Admont für dich!

Elektrotechniker (w/m)
KV-Minimum auf Basis Vollzeit ist EUR 31.290,00 brutto pro Jahr

Entwicklungskonstrukteur (w/m)
KV-Minimum auf Basis Vollzeit ist EUR 46.250,00 brutto pro Jahr

Maschinenbautechniker (w/m)
KV-Minimum auf Basis Vollzeit ist EUR 31.290,00 brutto pro Jahr

Mechatroniker (w/m)
KV-Minimum auf Basis Vollzeit ist EUR 31.290,00 brutto pro Jahr

Steuerungstechniker (w/m)
KV-Minimum auf Basis Vollzeit ist EUR 31.290,00 brutto pro Jahr

Nähere Informationen findest du unter www.hubertpalfinger.com/career

Es erwartet dich ein abwechslungsreiches und interessantes Aufgabengebiet in einem weltweit tätigen Unternehmen. Wir ermöglichen ein langfristiges Arbeitsverhältnis mit sofortiger Einstiegsmöglichkeit. Zahlreiche Möglichkeiten zur fachlichen und persönlichen Weiterentwicklung lassen dich das Beste aus deinen Talenten machen.

Wir freuen uns auf deine Bewerbung inklusive Lebenslauf und Zeugnisse!

Hubert Palfinger Technologies GmbH
z.H. Michaela Schorn, Franz-Wolfram-Scherer-Str. 24, 5020 Salzburg
Bewerbungen an: career@hubertpalfinger.com
Besuche uns unter **www.hubertpalfinger.com** Bleibe vernetzt!

Ein Produkt von Tips

regionaljobs.at

ANKLICKEN UND AUFSTEIGEN

Immer am Ball!

Holen Sie sich täglich die neuesten Job-Angebote.

SPORTJAHR 2018

EM-Medaillen, pfeilschnelle Fahrten und begeisternd aufspielende Kicker

OBERÖSTERREICH. Für glanzvolle Höhepunkte auf internationaler und rotweißroter Ebene sorgten 2018 weibliche und männliche Athleten aus dem Sportland Oberösterreich.

von REINHARD SPITZER

Seine ersten Weltcupsiege feierte Vincent Kriechmayr. Fotos: Energie AG Sportfamilie (2)

Im bereits 33. Anlauf den ersten Mühlviertler Heimsieg brachte die von Tips präsentierte Internationale Jännerrallye. Vor 80.000 Zuschauern kamen Johannes Keferböck aus Pregarten und Beifahrer Hannes Gründlinger (Ford Fiesta R5) nach 16 Sonderprüfungen als Sieger ins Ziel. Dahinter reihten sich Markenkollege Gerhard Aigner aus Vorchdorf mit Marco Hübler und das drittplatzierte bayerische Duo Hermann Gaßner/Lena Öttl (Mitsubishi EVO X) ein.

Sternstunde für KTM-Biker

Nur wenige Tage später sorgte Matthias Walkner für eine motorsportliche Sternstunde. Als erster Österreicher gewann der 32-jährige KTM-Werkspilot und Freund von Skistar Marcel Hirscher die Motorrad-Wertung bei der Rallye Dakar. Bis ins Ziel waren 8.276 beinharte Kilometer durch Peru, Bolivien und Argentinien zu bewältigen.

Premiere im Skizirkus

Seine ersten Weltcupsiege im alpinen Skizirkus feierte Vincent Kriechmayr aus Gramastetten in der Saison 2017/18. Nach dem Super-G im US-amerikanischen Beaver Creek gewann der 27-Jährige aus den Reihen der Energie AG Sportfamilie auch jenen im schwedischen Are und am selben Schauplatz die Abfahrt.

EM-Dritter in Berlin

Den größten Erfolg seiner Karriere feierte Diskuswerfer Lukas Weißhaidinger bei der EM in Berlin. Als Bronzemedaillengewinner musste sich der 26-jährige Junioren-Europameister von 2011 aus Taufkirchen an der Pram im Bezirk Schärding am 8. August nur Sieger Andrius Gutzius aus Litauen und dem Daniel Stahl (SWE) geschlagen geben. Ende November wurde Weißhaidinger zu Oberösterreichs Sportler des Jahres gekürt.

Drei Medaillen in Spanien

Ebenfalls erste Wahl bei der großen Leserschaft der OÖNachrichten sowie einer Expertenjury, die wieder das letzte Wort sprach, waren Tischtennis-Ass Sofia Polcanova von LINZ AG Froschberg und der groß aufspielende Fußball-Bundesligist LASK. Während sich die 24-jährige Polcanova als aktuelle Nummer eins der Europarangliste bei der Kontinentalmeisterschaft im spanischen Alicante zwei Silber- und eine Bronzemedaille um den Hals hängen ließ, tanzten die schwarzweißen Kicker erfolgreich auf Hochzeiten in der UEFA Europa League und in nationalen Bewerben.

Begeisterte Fußballfans

In der Europa League Qualifikation schoss die Mannschaft von Trainer Oliver Glasner den norwegischen Vertreter Lillestrøm mit 4:0 und 2:1 aus dem Bewerb. Gegen den türkischen Spitzenklub Besiktas Istanbul verlor der LASK das Hinspiel auswärts 0:1 und lag im Retourmatch auf der Linzer Gugl nach grandioser Leistung sowie Toren von Joao Victor und Dominik Frieser vor 13.900 Fans lange auf Aufstiegskurs. Das bittere Aus besiegelte ein Treffer von Negredo in der Nachspielzeit. Die schwarz-weiße Moral litt darunter freilich nicht allzu lange. In der Folge feierte der LASK sechs Pflichtspielsiege in Serie, darunter gegen Rapid und Austria.
Eine famose Herbstmeisterschaft spielte auch Zweitligist Blau-Weiß Linz. Die Mannschaft von Coach Thomas Sageder überwintert mit drei Punkten Rückstand auf „Winterkönig“ Wattens auf Tabellenplatz zwei. ■

FAUSTBALL

Gold für die U14 Mädels

KREMSMÜNSTER. Nach einer sehr konzentrierten Leistung konnten sich die Mädels vom Turn- und Sportverein Kremsmünster mit der Goldmedaille in der Oberösterreich-Süd-Liga belohnen. Besonders erfreulich war es, dass wirklich alle Spielerinnen eine ausgesprochen konstante Leistung, ohne unnötige Eigenfehler, boten. Nun haben die Mädels bis Februar Zeit sich auf die Landesmeisterschaft vorzubereiten, bei der man auf die besten Teams aus ganz Oberösterreich treffen wird. ■

Trainer Stefan Winterleitner mit seinen erfolgreichen Mädels Foto: TuS Kremsmünster

ÖAMTC

Neuerungen im Straßenverkehr im Jahr 2019

Mit Beginn 2019 sowie im Laufe des Jahres kommen auf die Verkehrsteilnehmer in Österreich einige Neuerungen zu. ÖAMTC-Experten geben einen Überblick, was schon jetzt bekannt oder absehbar ist.

Foto: metamorworks/Shutterstock.com

Freihändiges Autofahren auf Autobahnen soll bald erlaubt werden.

Automatisiertes Fahren-Verordnung: Die Verordnung erlaubt automatisches Einparken mit Einparkassistent und freihändiges Fahren auf Autobahnen und Schnellstraßen mit „Autobahnpilot". Offen ist, wann die Verordnung in Kraft tritt.
Rechts abbiegen bei Rot: Voraussichtlich ab 1. April 2019 startet ein einjähriger Probebetrieb für „rechts abbiegen bei Rot" in Linz und Wels.
140 km/h auf der Autobahn: Es könnte es zur Freigabe weiterer Strecken kommen.
Neues Vormerkdelikt: Das Befahren der Rettungsgasse wird zum Vormerkdelikt.
Änderungen bei Fahrradregeln, Moped- und Führerschein-Prüfung: Für Radfahrer gilt am Ende eines Radfahr- oder Mehrzweckstreifens nun das Reißverschlussystem (bisher hatten Radfahrer Nachrang). Außerdem neu für Radfahrer: Der Geradeausfahrende hat Vorrang, auch wenn er vom Rechtsabbieger gekreuzt wird. Die Mopedprüfung ist voraussichtlich ab 1. April am Computer zu absolvieren. Das Schummeln bei der Führerschein-Prüfung führt zu einer Wartefrist von neun Monaten.
Digitale Vignette ohne Wartefrist: Kauft man online eine digitale Vignette, ist diese erst ab dem 18. Tag nach dem Kauf gültig. Wer eine (Jahres)-Vignette braucht, die sofort gültig ist, erhält diese an den ÖAMTC-Stützpunkten oder allen Vertriebstellen der Asfinag.
Preiserhöhungen Vignette: Die Vignettentarife werden für 2019 um 2,2 Prozent angehoben.

E-Mobilität 2019

Ausnahme von IG-L-Tempolimits für E-Fahrzeuge: Für Fahrzeuge mit reinem Elektroantrieb oder mit Wasserstoff-Brennstoffzellentechnologie gelten auf Autobahnen oder Schnellstraßen Ausnahmen von den Geschwindigkeitsbeschränkungen des Immissionsschutzgesetzes-Luft (IG-L). Voraussetzung ist ein Hinweisschild, das darauf aufmerksam macht.
Verpflichtende Geräusche bei E-Fahrzeugen: Ab Juli 2019 müssen neu genehmigte E-Fahrzeuge bis 20 km/h Geschwindigkeit mit einem akustischen Fahrzeugwarnsystem ausgerüstet sein.
Eine Übersicht ist online unter www.oeamtc.at/neuerungen-2019 zu finden. ■

Der neue Hyundai i20.

Viele Entscheidungen trifft man aus dem Bauch heraus. Aber wenn es um die Wahl des neuen Autos geht, ist es doch wieder anders – da vereinen wir Herz und Verstand. Der neue Hyundai i20 überzeugt mit neuester Sicherheitsausstattung, ausdrucksstarkem Design, großzügigem Platzangebot sowie umfangreichen Konnektivitätsfeatures. Um das perfekte Package zu bekommen, folgen Sie einfach Ihrem Verstand, denn er versteht Ihr Herz. **Nähere Infos unter www.probefahren-hyundai.at/i20**

AUTOHAUS GEGENLEITNER
Mit uns fahren Sie besser.

Ing. Pesendorfer-Str. 14, 4540 Bad Hall
T. 07258/30 444, kfz@hyundai-gegenleitner.at
www.hyundai-gegenleitner.at

HYUNDAI

* Preis beinhaltet € 2.650,- Vorteilsbonus und € 500,- Finanzierungsbonus. Finanzierungsbonus gilt bei Leasing über die Denzel Leasing GmbH: Kaufpreis € 10.990,-, monatliche Rate € 109,90, 60 Monate Laufzeit, Anzahlung € 2.198,-, Restwert € 4.175,04, 15.000 km p.a., Rechtsgeschäftsgebühr € 96,71, Bearbeitungsgebühr € 109,90, Bereitstellungsgebühr € 109,90, Bonitätsprüfungsgebühr € 90,-, effektiver Jahreszins 6,87%, Sollzinsen variabel 5,30% Gesamtleasingbetrag € 9.011,80, Gesamtbetrag € 13.153,51. Alle Beträge inkl. NoVA und MwSt. Aktion/Preis bei allen teilnehmenden Hyundai-Partnern gültig solange der Vorrat reicht bzw. bis auf Widerruf und beinhaltet Hersteller- und Händlerbeteiligung. Symbolabbildung. Satz- und Druckfehler vorbehalten.

CO_2: 117 - 132 g/km, Verbrauch: 5,1 - 5,8 l Benzin/100 km (vorläufige Daten, Stand August 2018).

Mit etwas Glück kann man im Frühling 2019 ein Wochenende mit dem Tesla Model 3 gewinnen. Fotos: Fahrfreude.cc

TESTFAHRT

Tesla Model 3: The eagle has landed

Das Model 3 von Tesla fand sich zum Stelldichein in Wien ein. Erster Eindruck – Tesla hat nichts von seiner Strahlkraft eingebüßt.

Der Andrang im Tesla Store in Wien war enorm, erst recht wenn man bedenkt, dass es sich um eine rein statische Präsentation handelte. Anschauen. Anfassen. Reinsetzen. Danach ging es schon weiter zum Buffet, wo man allerdings auch keine Antworten auf so nebensächliche Fragen wie „Wann genau werden die ersten Modelle in Österreich ausgeliefert?“ oder „Was wird er kosten?“ bekam. Das gehört seit jeher zur Firmenpolitik und ist Teil jenes Zaubers, der Tesla ungebrochen innewohnt, Jaguar I-Pace hin, Audi e-tron her. Warum Tesla trotz zunehmender Konkurrenz immer noch eine eigene Liga in der E-Mobilität repräsentiert, erschließt sich in der Sekunde, in der man das Interieur entert. Ein Lenkrad mit zwei Knöpfen und ein riesiges Tablet. Aus.

Der Tesla 3 beschleunigt in 5,5 Sekunden auf 100 km/h.

Ein Blick in den Innenraum

Der Innenraum des Tesla 3 ist quasi das Bikini-Modell unter den Innenräumen, er trägt nur das Notwendigste. Das hat auf jeden Fall seinen Reiz – wie sich das im Alltag bewährt, werden erste Fahrtests zeigen. Klar ist auch, wer nicht zumindest eine Dekade Smartphonerfahrung besitzt, sollte sich eine Unterschrift unter den Kaufvertrag zweimal überlegen. Oberflächen und gewählte Materialien fühlen sich gut an und halten das Premium-Versprechen.

Einige Details

Größenmäßig reiht sich der Tesla 3 in der Mittelklasse ein, die Sitzproben kamen zu keinem anderen Ergebnis. Kofferraum gibt es auch, 425 Liter sagt das Prospekt, was die Testfahrer von Fahrfreude.cc einfach mal glauben. Und wenn man schon bei den theoretischen Werten ist: Beschleunigung von null auf 100 km/h in 5,5 Sekunden, Spitze 225 km/h, Normreichweite 500 Kilometer. Verifizierung durch Praxistest folgt. Mehr dazu gibt es auf www.fahrfreude.cc.

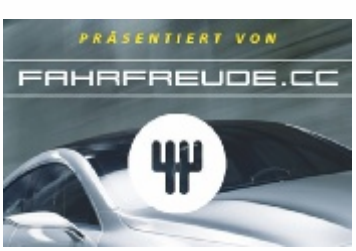

Ein Wochenende mit dem Tesla 3 gewinnen

Dank Tips kann man als einer der Ersten im Frühling 2019 ein Wochenende mit dem Model 3 gewinnen und die Zukunft der Mobilität genießen. Mit etwas Glück gewinnt man einen exklusiven „Behind the Scenes“-Besuch im nächstgelegenen Tesla-Store. Nach ausführlicher Erläuterung des Model 3 kann man dann sogar das Steuer übernehmen und ein Wochenende lang alle Vorzüge des Model 3 genießen. Weitere Infos zum Gewinnspiel online unter www.tesla.com/de_AT/event/tips.at

Silvesterstandl
STEYRLING. Das Dorfmobil-Silvesterstandl ist am Freitag, 28. Dezember, von 10 bis 12 Uhr und von 15 bis 18 Uhr beim Dorfladen in Steyrling geöffnet. Neben heißen Getränken gibt es Schmankerl aus der Region.

Eisdisco
KIRCHDORF. Am Samstag, 29. Dezember, findet von 18 bis 21 Uhr am Kirchdorfer Eislaufplatz die Eisdisco mit DJ Flo S & DJ Flame statt.

Last Movie of the year
KIRCHDORF. Das „Last Movie of the year" (letzter Film im Jahr) wird am Sonntag, 30. Dezember, um 21 Uhr im Kino Kirchdorf gezeigt. Zu sehen ist die Biografie-Komödie „Green Book – Eine besondere Freundschaft" (USA, 2018, 2D, 130 Minuten).

Festliche Gesänge
SPITAL AM PYHRN. Der Kirchenchor Spital am Pyhrn gibt am Montag, 31. Dezember, um 16 Uhr, in der Stiftskirche zur Jahresschlussandacht festliche Gesänge zum Besten.

KulturPunschSchmiede
PETTENBACH. Am Montag, 31. Dezember, findet von 16 bis 22 Uhr der Jahresausklang in der KulturPunschSchmiede Pettenbach statt.

Foto: Josef Reiter

Krippen Ausstellung
SCHLIERBACH. Auf Grund des großen Besucher-Interesses wird die Krippenausstellung im Stift Schlierbach verlängert. Pfarrer Pater Prior Gabriel zeigt noch bis Maria Lichtmess (2. Februar), dem eigentlichen Ende der Weihnachtszeit, verschiedenste Krippen aus dem Kloster. Von orientalischen über alpenländische bis hin zu Stilkrippen und viele mehr können von Dienstag bis Freitag 8.30 bis 17 Uhr und samstags von 8.30 bis 12 Uhr im Panorama Stift Schlierbach kostenfrei besichtigt werden.

Die LJ Grünburg-Steinbach lädt zur Steyrtaler Trachtennacht ein. Foto: LJ Grünburg-Steinbach

BALL

Steyrtaler Trachtennacht

GRÜNBURG. Traditionell zum Jahresstart veranstaltet die Landjugend Grünburg-Steinbach am Freitag, 4. Jänner, die Steyrtaler Trachtennacht. Für Unterhaltung sorgen die Liveband MYBOCK, die Volkstanzgruppe Alberndorf und die Plattlermädls aus Wartberg an der Krems. Zum gemütlichen Beisammensein laden verschiedene Bars ein. Auch beim Schätzspiel gibt es tolle Preise zu gewinnen. Die Landjugend Grünburg-Steinbach freut sich auf viele Besucher. Tracht ist erwünscht. ■

Freitag, **4. Jänner** / 20 Uhr
NMS Grünburg
Einlass ab 16 Jahren
VVK: 8,- Euro (bei allen Landjugend Mitgliedern) / AK: 10,- Euro

TOP-Termine

Foto: Gerhard Bartel

ANDY LEE LANG & THE SPIRIT
VÖCKLABRUCK. Andy Lee Lang & The Spirit, seit langem eine der besten Rock'n' Roll Show-Bands, stehen am 5.4.2019 um 20 Uhr im Stadtsaal Vöcklabruck auf der Bühne. Karten: in allen Raiffeisenbanken und Sparkassen, Ö-Ticket, Tourismusbüro Vöcklabruck und Zuk: 06133-6317

Foto: BMC Picture Dominik Beckmann

NIK P. UND BAND
GMUNDEN. Nik P. und seine Band kommen am Samstag, 16. März 2019, um 20 Uhr vor einer länger geplanten Tourneepause noch mal nach Gmunden in die Sporthalle. Karten: Raiffeisenbanken, Sparkassen, Libro, oeticket-Shops, www.oeticket.com und Ticketservice: 01/96096

Foto: Event and Show

DINER FANTASTIQUE
OÖ. Die erfolgreichste Dinner-Show Europas begeistert in ihrer Abschiedstournee mit Weltstars aus der Variete- und Zirkuswelt und einem meisterhaft komponierten 3-Gänge-Menü in Steyr (13.2.), Ried (15.2.), Leonding (16.2.), Gmunden (21.2.) und Rohrbach (24.2.). Karten: www.event-and-show.at

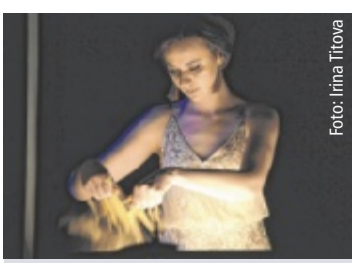
Foto: Irina Titova

SANDMALEREI-SHOW
WELS/VÖCKLABRUCK. Die geniale Sandkünstlerin Irina Titova verzaubert am 16.2.2019 im Stadtsaal Vöcklabruck und am 17.2.2019 im Stadttheater Wels mit ihrer faszinierenden Sandmalerei-Show „Verliebt in Österreich". Tickets unter: www.tips.at, Ö-Ticket, Raiffeisenbanken, www.zuk.at

KRIPPERLROAS

20. Jubiläum

MOLLN. Zahlreiche Krippenaussteller laden im gesamten Gemeindegebiet zum „Kripperl roasen“ ein. „Im Ortsteil Ramsau feiern wir heuer 20 Jahre Kripperlroas“, so Kulturausschuss-Vorsitzender Vizebürgermeister Manfred Hofbauer (SP). Daher wird es am Sonntag, 30. Dezember, um 15 Uhr eine Jubiläums-Kripperlroas in der Ramsau geben. Treffpunkt ist die Barbara-Kapelle (Parkplatz ehem. Gasthaus Dürnberger). Gewandert wird zum lebensgroßen Kripperl beim Kalkofen. Anmeldung: 0676/7113439; 0664/1065687 ■

Kalkofen-Krippe in Ramsau Foto: Gemeinde

Die Kremstaler Burg Teufeln sind in Micheldorf unterwegs. Foto: Kremstaler Burg Teufeln

BRAUCHTUM

Kremstaler Perchtenlauf

MICHELDORF. Die „Kremstaler Burg Teufeln“ veranstalten am Samstag, 29. Dezember, um 18 Uhr, den zweiten Kremstaler Perchtenlauf im Ortszentrum von Micheldorf. Das Motto „Feuer und Rauch – das ist unser Brauch“ leben die Vereinsmitglieder voller Begeisterung aus. Mit 15 Gastgruppen und über 350 aktiven Teilnehmern wird der Abend für das Publikum unvergesslich. Im Anschluss des Perchtenlaufes gibt es eine Aftershowparty mit Deejay in der Geigenbauerhalle. Für das leibliche Wohl ist gesorgt. ■

i Samstag, **29. Dezember** / 18 Uhr
Ortszentrum von Micheldorf

MENSCHLICHKEIT

Mahnwache

KIRCHDORF/WARTBERG/NUSSBACH. Am Donnerstag, 3. Jänner, finden um 18 Uhr Mahnwachen am Rathausplatz Kirchdorf, beim Caritas Gästehaus in Wartberg sowie beim Dorfbrunnen in Nußbach statt. Es treffen sich alle, die ein menschenfreundliches, faires Österreich wollen, am Kirchdorfer Rathausplatz. Gemeinsam wird ein Zeichen für Menschlichkeit gesetzt. ■

Drei Mahnwachen finden im Bezirk Kirchdorf statt. Foto: F. Strasser

Die Musiker laden zum Konzert zum Jahresbeginn. Foto: Natalie Oberndorfer

MV VOITSDORF

Konzert zum Jahresbeginn

RIED. Das alljährliche Konzert zum Jahresbeginn des Musikvereins Voitsdorf ist nicht mehr weit. Die Besucher erwarten heuer bekannte Melodien wie „Dick und Doof“ von Robert Woodfield, moderne Werke wie „Fireworks Fanfare“ von Raphael Strasser bis hin zu traditioneller Blasmusik, wie die Polka „Kreplicka“ von Jan Slabak. Nicht fehlen darf natürlich die „Young Generation“, welche am Sonntag ebenfalls ein paar Musikstücke zum Besten gibt. Im Anschluss laden kulinarische Köstlichkeiten zum gemütlichen Beisammensein ein. ■

i Veranstaltungstermine:
- Samstag, **5. Jänner** 2018, 20 Uhr
- Sonntag, **6. Jänner** 2018, 17 Uhr

Volksschule Ried/Traunkreis

BENEFIZKONZERT

Viele Hände für ein Fest der Menschlichkeit

MICHELDORF. Nach dem erfolgreichen Projekt „Meine Hand für Mattis“ in Wartberg arbeitet das Team rund um Daniel Schaub an einem weiteren Benefizkonzert unter dem Motto „Hands up High“ im Freizeitpark Micheldorf.

Sechs Livebands geben am 9. März in Micheldorf ein Konzert. Von Akustik, Pop, Rock, Funk und Rockabilly ist für jeden Geschmack etwas dabei. Als Highlights gibt es kulinarische Schmankerl und ein festliches Feuerwerk. Es soll ein Fest der Menschlichkeit werden. Dafür werden noch Helfer gesucht, die sich ehrenamtlich beteiligen wollen. Mit den gesammelten Spenden im Rahmen von Hands Up High werden bedürftige Familien und Menschen aus dem Bezirk Kirchdorf sowie der Glasknochenverein Österreich unterstützt. Wer Menschen kennt, die Hilfe brauchen, kann sich bei Daniel Schaub und seinem Team melden. Infos unter www.handsuphigh.at ■

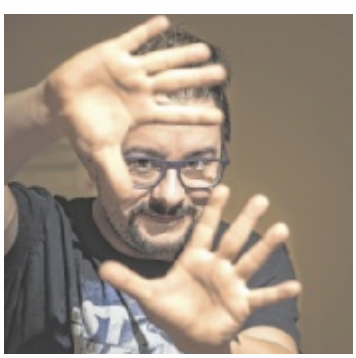

Daniel Schaub arbeitet mit seinem Team an einem Benefizkonzert. Foto: Schaub

GALA NACHT DES SPORTS

8.2.2019, 20 UHR, BRUCKNERHAUS LINZ

Eugene the Cat

The Tribute & Friends

La Rochelle

Karten online unter www.oeticket.at, in jeder Öticket-Verkaufsstelle, VKB Bank-Filiale und Brucknerhaus erhältlich.
OÖNachrichten – Linz (Tel. 0732/7805-805 – Mo.-Do., von 7.30 bis 16.30 Uhr, Fr., von 7.30-12.15 Uhr) – Wels (Tel. 07242/248-770) – Ried (Tel. 07752/80121)

www.galanachtdessports.at

€ 3,– OÖNcard-Rabatt!

OÖNachrichten

LIVA
LINZER VERANSTALTUNGSGESELLSCHAFT MBH

VKB | BANK
TEIL MEINES LEBENS.

TECHNOGYM GENERALI HABAU CASINO LINZ Das Erlebnis. TRANSDANUBIA SPORT OÖ LINZ ENERGIE AG Wir denken an morgen backaldrin ORF OÖ METALLBAU WASTLER

TOP-Termine

Foto: Sporer

NACHT DER MUSICALS
STEYR/AMSTETTEN. Die erfolgreichste Musicalgala aller Zeiten begeistert die Zuseher am 3.1.2019 in Amstetten und am 14.1.2019 in Steyr mit Hits aus Cats, Elisabeth, Mamma Mia, Falco, Evita, Tanz der Vampire, König der Löwen, Frozen, Aladdin uvm. VVK: Raiffeisenbanken, Ö-Ticket, Schröder Konzerte 0732/221523

TERMINANZEIGEN

Wöchentliche Termine

Kirchdorf/Inzersdorf: jeden Montag Gymnastik, Turnsaal der NMS, 17.00, VA: Pensionistenverband

Kirchdorf: jeden Dienstag, 10.00 - 12.00, Eltern-Sprechstunde „Frühe Hilfen", Besprechungsraum „Kapelle" im 3. Obergeschoss, Landes-Krankenhaus

Kremsmünster: Austauschtreffen für AnwenderInnen der Metamorphischen Methode, jeden 2. + 4. Dienstag im Monat um 19.00, Haus der Generationen, 1. StockInfo: Maria Eibensteiner, ☎ 0650 - 50 55 210

Leonstein: Gymnastik 50+, jeden Montag, Turnsaal der Volksschule Leonstein, 16.30, VA: Pensionistenverband

Micheldorf: Kegeln, Freizeitpark, 14.00, VA: Pensionistenverband

Micheldorf: Nordic Walking, jeden Montag, Volksschulparkplatz, 8.30, VA: Pensionistenverband

Ried im Traunkreis: "SelbA Training" - Selbstständigkeit im Alter - Training, Altneheim, jd. Donnerstag, 14.00

Ried/Traunkreis: Damengymnastik, jeden Mittwoch währen der Schulzeit, Turnsaal, 20.00 - 21.30, VA: Sektion Damenturnen

Ried/Traunkreis: FIT für Pensionisten, jeden Mittwoch währen der Schulzeit, 13.45 - 14.45, Turnsaal, VA: Pensionistenverband

Ried/Traunkreis: Nordic Walking, jeden Donnerstag außer Feiertage, Altenheim, 17.00, VA: Seniorenbund

DO, 27. Dezember

Inzersdorf: Segnung des Johannesweines, Marienkirche, 8.00

Kirchdorf/Inzersdorf: Stammtisch, Gasthaus Zorn, 15.00, V: Pensionistenverband

Leonstein: Pensionisten-Nachmittag, Silvesterfeier, Gressenbauerhei, , 14.00, V: Pensionistenverband

FR, 28. Dezember

Micheldorf: Eddie Luis und die Gnadenlosen XL, andererseits-kultur-vereinTGradenweg 1, 20.00, Vorverkauf € 18.- Abendkasse € 22.-

Molln: Breitenauer Kripperlroas, ab 15.00

Schlierbach: Weihnachtskonzert des Stiftschores und des Orchesters, Leitung: Wolfgang Mitterschiffthaler, Bernardisaal, 19.00, Vorverkauf bei allen Raiffeisenbanken, Kinder bis 14 Jahre frei, Abendkasse € 18.-

Steyrling: Dorfmobil-Silvesterstandl, 10.00 - 12.00 und 15.00 - 18.00

SA, 29. Dezember

Inzersdorf: Fest der Hl. Familie, Marienkirche, 9.00

Micheldorf: 2. Kremstaler Perchtenlauf mit über 350 Perchten, Ortszentrum, ab 18.00, Eintritt frei!

Schlierbach: Vorlesestunde für Kinder von 3 - 6 Jahren, Gemeindebibliothek, 16.00 - 17.00

Schlierbach: Weihnachtskonzert des Stiftschores und des Orchesters, Leitung: Wolfgang Mitterschiffthaler, Bernardisaal, 19.00

So regional. So Tips.
Die Zeitung mit Informationen aus Ihrer Region.

SO, 30. Dezember

Molln: Breitenauer Jubiläums-Kripperlroas, Barbara-Kapelle, Parkplatz ehem. Gh. Dürnberger. ab 15.00

Nussbach: "Stille heil´ge Nacht" Weihnachtskonzert des Kirchenchors, Pfarrkirche, 16.00

Pettenbach: Hl. Messe mit Jahresschlussfeier, Pfarrkirche Magdalenaberg, 8.15

MO, 31. Dezember

Inzersdorf: Jahresabschlussandacht, Marienkirche, 15.00

Kirchdorf: Krönungsmesse von W. A. Mozart, Stadtpfarrkirche, 15.30, V: Kirchenchor

Klaus: Silvesterandacht - Jahresabschluss, Pfarrkiche, 18.00

Kremsmünster: Silvesterkonzert "Klänge der Heimat", Ausführende: Salonorchester der Landesmusikschule und des Kulturvereins Außerdem, Kulturzentrum, 19.30, Eintritt: € 19.-/ € 16.- für Schüler ab 15 und "Außerdem"-Mitglieder, Kartenvorverkauf unter 07583-8424 und ms-kremsmuenster.post@ooe.gv.at

Leonstein: Jahres-Schlussgottesdienst, Pfarrkirche, 16.00

Pettenbach: Silvester-Schmiede, Kulutr-Schmiede-Eisenhofer, 16.00 - 22.00

Pettenbach: Wanderung Enns Silvester, Abfahrt: Postparkplatz, 7.00, V: Wanderverein

Schlierbach: Jahresschlussandacht, Stiftskirche, 15.00, anschließend Punschstand im Stiftshof, V: Pfarre

Spital/Pyhrn: Silverster, Jahresschlussandacht (festl. Gesänge), Stiftskirche, 16.00

Steyrling: Silvesterandacht - Jahresabschluss, Pfarrkiche, 17.00

Wartberg: Jahresabschluss-Festgottesdienst, Pfarrkirche, 16.00

DI, 1. Jänner

Leonstein: Hochfest der Gottesmutter Maria - Neujahr, Pfarrkirche, 9.45

MI, 2. Jänner

Kirchdorf/Inzersdorf: Kegeltrainig, Inzersdorf, 9.30, V: Pensionistenverband

Leonstein: Fahrt zum Neujahrskonzert nach Linz in das Brucknerhaus, Abfahrt 11.00 bei den üblichen Haltestellen, V: Pensionistenverband Leonstein

DO, 3. Jänner

Kirchdorf/Inzersdorf: Klub und 1. Sparvereinseinzahlung, 14.00, VA: Pensionistenverband

Nussbach: Kegeln, Dorfstub´n Inzerzsdorf, 15.00, V: Pensionistenverband

Radio

Freies Radio B138
Frequen 102,3
www.radiob138.at

Seniorenradio
Donnerstag, 27.12. 9.00 - 10.00
Ton & Gerry - Musiksendung
Freitag, 28.12. 14.07 - 15.00
Radio Altenheim
Samstag, 29.12. 14.07 - 15.00
Cult Radio: Country und Linedance-Show
Sonntag, 30.12. 10.07 - 12.00
Blick in die Sterne - mit Resi Schedlberger
Montag, 31.12. 14.07 - 15.00
Literadio
Dienstag, 01.01. 8.30 - 9.00

Ärztedienst

Bezirk Kirchdorf:
Der Hausärztliche Notdienst ist unter ☎ 141 erreichbar!

Zahnärzte

Bezirk Kirchdorf:
Der Bereitschaftsdienst ist unter der Telefonnummer ☎ 141 erreichbar, Infos auch unter ooe., zahnaerztekammer.at

Notrufe

Feuerwehr ☎ 122
Polizei ☎ 133
Rettung ☎ 144
Ärztenotdienst ☎ 141
Apothekennotruf ☎ 1455
Euro-Notruf ☎ 112
Telefonseelsorge ☎ 142
Gas-Notruf ☎ 128
Bergrettungsdienst ☎ 140
Kinder-Notruf Rat auf Draht ☎ 147
Vergiftungsinformationszentrale ☎ 01-4064343
Opfernotruf - kostenfreie Beratung für Verbrechensopfer ☎ 0800-112112
Krisenhilfe - Rat und Hilfe bei psychischen Krisen rund um die Uhr ☎ 0732-2177
Bankomat Kartensperre ☎ 0800-2048800
AUTOMOBILCLUBS:
ÖAMTC Pannenhilfe ☎ 120
ARBÖ Pannendienst ☎ 123

Apothekendienst

Der Apotheken Notdienst ist unter der Telefonnummer ☎ 1455 erreichbar

Beratungs-Tips

Kirchdorf: Die **Arbeitsassistenz Miteinander GmbH** (gefördert vom Sozialministeriumservice OÖ) unterstützt kostenlos Menschen mit Behinderung/gesundheitlicher Einschränkung bei der Jobsuche bzw. bei Problemen am Arbeitsplatz. Termine nach Vereinbarung: ☎ 0699-13782066, aass.gmunden@miteinander.com

Ausstellungen

Hinterstoder: Sonderausstellung "BERGE" Landschaftsmalerei und-fotografie von Thomas Bredenfeld, Alpineum, Montag - Freitag 8.00 - 12.00 und 14.00 - 17.00, Führungen sind nach Anmeldung jederzeit möglich 07564-526399

Schlierbach: Advent - Krippen Ausstellung verländert bis 2. Februar, Panorama, Stift, Dienstag bis Freitag. 8.30 - 17.00 und Samstag 8.30 - 12.00

Ihre Redakteurin vor Ort

Susanne Winter
07582 / 51923-13
s.winter@tips.at
www.tips.at

In Kooperation mit

Spitzenschule
Tips sucht die engagiertesten Schulen in OÖ.

STIMMZETTEL (nur Originale, handschriftlich ausgefüllt)
senden an: Tips Zeitungs GmbH & Co KG,
Promenade 23, 4010 Linz oder in allen Tips Geschäftsstellen abgeben.

NAME DER SCHULE:.....
PROJEKT:.....
PLZ/Ort: .....

Unter allen Einsendern* werden pro Woche Starmovie-Gutscheine für 2 Personen verlost.

Name:.....
Straße:.....
PLZ/Ort: .....
Tel.:.....
E-Mail:.....

*Alle Einsender mit Namen & Anschrift sind beim Gewinnspiel mit dabei. Sie erklären sich bereit, dass Ihre Daten für Marketingzwecke genutzt werden können. Der Rechtsweg ist ausgeschlossen. Bitte beachten Sie, dass nur vollständig handschriftlich ausgefüllte Stimmzettel gewertet werden.

ePaper, Gewinnspiele und vieles mehr auf www.tips.at

MULTIVISIONS-SHOWS

Die Welt mit anderen Augen sehen

KIRCHDORF. Der Steyrer Rad-Abenteurer Andreas Hübl präsentiert in dritter Auflage die „Alles Leinwand Reise- & Abenteuertage“ im Kino Kirchdorf.

Zwischen Jänner und April 2019 gibt es wieder ausgewählte Live-Reportagen auf Großleinwand zu sehen. Fünf Profi-Referenten nehmen ihr Publikum mit auf atemberaubende Reisen und in ferne Länder. Sie zeigen die Einzigartigkeit des Planeten und gewähren tiefe Einblicke in fremde Kulturen und spannende Abenteuer.

Zum Saisonauftakt geht es mit den Seenomaden auf ein eisiges Segelabenteuer durch die Nordwest-Passage. Sonja Endlweber wiederum berichtet von ihrem sieben Jahre langen Ritt von Mexiko nach Alaska. Dass ein Rollstuhl kein Handikap sein muss, beweist der Fotojournalist Andreas Pröve in seinem Vortrag über Myanmar, das „Goldene Land“. Mit Dirk Bleyer geht es in einer „tierisch“ spannenden und humorvollen Reportage nach Südafrika. Abschließend gewährt der Reisejournalist Bruno Maul spannende Einblicke in Kubas Vergangenheit, Gegenwart und Zukunft. ■

Mit den Seenomaden geht es auf ein eisiges Segelabenteuer. Foto: Seenomaden

„Nordwest-Passage“
Donnerstag, 10. Jänner, 19.30 Uhr
„Der lange Ritt“
Mittwoch, 23. Jänner, 19.30 Uhr
„Myanmar“
Mittwoch, 13. Februar, 19.30 Uhr
„Südafrika“
Mittwoch, 6. März, 19.30 Uhr
„Kuba“
Mittwoch, 3. April, 19.30 Uhr

Kino Kirchdorf
Infos: www.allesleinwand.at

Tips verlost auf www.tips.at/gewinnspiele pro Veranstaltung 3 x 2 Karten!

Anzeige

18. OBERBANK LINZ DONAU MARATHON

Neujahrsvorsatz Marathon?

Der Advent war gemütlich und besinnlich, das Jahr neigt sich dem Ende zu und jedes Jahr macht man sich erneut Gedanken über die Neujahrsvorsätze. Wie wäre es, einen Marathon in Linz zu laufen? Linz hat eine besonders attraktive Laufstrecke, ein flaches Höhenprofil, viele Zuseher und ein tolles Rund-um Service.

Noch knapp 100 Tage sind es bis zu Oberösterreichs größter Laufsportveranstaltung am 13. und 14. April, dem 18. Oberbank Linz Donau Marathon. Optimal für die Vorbereitung bietet die LIVA regelmäßige, 14-tägige Lauftrainings entlang der Donau an. Das nächste Lauftraining findet wieder am 5. Jänner 2019 um 9:00 Uhr beim Linzer Parkbad statt. Mit dabei sind auch wieder der österreichische Marathonrekordhalter Günther Weidlinger, die Sportärzte Dr. Christian und Dr. Alfred Fridrik sowie Dr. Ronald Ecker.

Das Organisationsteam des Linz Marathon ist bereits seit Monaten im Einsatz, um den über 20.000 Teilnehmern am Marathonwochenende im April ein wahres Sportfest bieten zu können. Heuer wartet speziell für die Marathonläufer über die 42,195 km wieder ein besonderes Zuckerl: Das beliebte, kostenlose Finisher T-Shirt bekommt ein Makeover und die Finisher dürfen sich in der Ziellabe am Pfarrplatz auf eine besonders stylische Version freuen.

MARATHON VOTING

Auch heuer können die Linz Marathon Fans für ihren Lieblingsmarathon im Jahr 2018 voten. Das ist wieder auf der Marathon-Plattform marathon4you.de möglich. Alle Marathonveranstaltungen aus Österreich, Deutschland und der Schweiz sind bei diesem Voting vertreten und können gewählt werden. Der Linz Marathon ist bereits 6-facher Marathon des Jahres, in den vergangenen Jahren sind die Linzer immer am obersten Stockerl gestanden.

Foto: Klaus Mitterhauser

Am 14. April 2019 heißt es auf der Voest-Brücke wieder 3, 2, 1 los geht's!

„Unser Team arbeitet stets service- und kundenorientiert. Wir sind sehr stolz, so viele treue Läuferinnen und Läufer jedes Jahr wieder für den Linz Marathon begeistern zu können“, ist sich Thomas Ziegler, Vorstandsdirektor der LIVA sicher. Das Voting läuft noch bis zum 31. Dezember 2018 online auf www.marathon4you.de. Unter allen, die beim Voting teilnehmen, werden eine Marathonreise und Marathonbücher verlost.

Das Linz Marathon Team wünscht allen Läuferinnen und Läufern ein sportliches und gesundes neues Jahr!

ANMELDUNG 18. OBERBANK Linz Donau Marathon

Servicestelle: MO - FR: 8 - 12 Uhr
Roseggerstr. 41, A-4020 Linz
Tel. 0732/603412
linzmarathon@liva.linz.at
ERSTER NENNSCHLUSS:
18. Jänner 2019
www.linzmarathon.at

schagerl
DEPOTVERKAUF.AT

BIS 14.01.19

NEU-JAHRES-AKTION

PARKETT
EICHE LANDHAUSDIELE COUNTRY BUNT
■ natur / weiß / tief gebürstet

BÖDEN ■ INNENTÜREN ■ HAUSTÜREN ■ TERRASSENDIELEN

MARKENPRODUKTE NOCH GÜNSTIGER! ▪▪▪ RIESENAUSWAHL ▪▪▪ 1A QUALITÄT!

ABS Starkkante gratis bis 8.1.2019

auf alle CPL Türen

CPL

CPL TOP Wildapfel grau, Zarge S5R

Weißlack

STUDIO LINE LE 1 Zarge LRR

Echtholz

VIVA 04, Kerneiche, SA, Zarge S2E

Ganzglas

SCHAGERL GDT 623_1

SCHAGERL LINZ: Hochbuchedt 1, 4040 Linz
SCHAGERL GUNSKIRCHEN: Nelkenstraße 10-12, 4623 Gunskirchen
SCHAGERL TRAUN: Leondinger Straße 26, 4050 Traun